



**MIEJSCOWY PLAN ZAGOSPODAROWANIA PRZESTRZENNEGO
GMINY ŁODYGOWICE - SOŁECTWA ŁODYGOWICE**

Załącznik nr 1 do uchwały nr XXXIV/373/2018 Rady Gminy Łodygowice z dnia 26 lipca 2018 r.

RYSUNEK PLANU MIEJSCOWEGO

Mapa w skali 1:2000 - sekcja 2

| OBOWIĄZUJĄCE OZNACZENIA GRAFICZNE STANOWIĄCE USTALENIA PLANU | |
|--|--|
| | GRANICA OBSZARU PLANU MIEJSCOWEGO |
| | LINEE ROZGRANICZAJĄCE TERENY O RÓŻNYM PRZEZNACZENIU LUB RÓŻNYCH ZASADACH ZAGOSPODAROWANIA |
| | NIERZEMICZALNE LINEE ZABUDOWY |
| | SYMBOL LITEROWY TERENÓW O RÓŻNYM PRZEZNACZENIU LUB RÓŻNYCH ZASADACH ZAGOSPODAROWANIA ORAZ NUMERY WYKONAJĄCE JE SPOSÓBÓW SWOICH TERENÓW |
| | TERENY ZABUDOWY MIESZKANOWEJ (JEDNORODZINNEJ) |
| | TERENY ZABUDOWY MIESZKANOWEJ JEDNORODZINNEJ Z USŁUGAMI |
| | TERENY ZABUDOWY LETNISKOWEJ |
| | TERENY ZABUDOWY MIESZKANOWEJ WIELORODZINNEJ |
| | TERENY ZABUDOWY MIESZKANOWO - USŁUGOWEJ |
| | TERENY USŁUG PUBLICZNYCH |
| | TERENY USŁUG PUBLICZNYCH Z ZIELENIA URZĄDZONA |
| | TERENY ZABUDOWY USŁUGOWEJ |
| | TERENY ZABUDOWY PRODUKCYJNO - USŁUGOWEJ |
| | TERENY OBIEKTÓW PRODUKCYJNYCH, SKŁADÓW I MAGAZYNÓW |
| | TERENY SPORTU I REKREACJI |
| | TERENY ZIELENI URZĄDZONEJ |
| | TERENY CHEMIAKRY |
| | TERENY ZIELENI O ZNACZENIU EKOLOGICZNYM |
| | TERENY LASÓW |
| | TERENY ZABUDOWY ZAGRODOWEJ |
| | TERENY ROLNICZE |
| | TERENY OBSŁUGI PRODUKCJI W GOSPODARSTWACH ROLNYCH |
| | TERENY OBSŁUGI PRODUKCJI POWIERZCHNIOWEJ ZŁOŻA PIASKU |
| | TERENY WÓD POWIERZCHNIOWYCH (ŚRÓDLĄDOWYCH) |
| | TERENY DRÓG PUBLICZNYCH KLAS: |
| | KD - DROGA EKSPRESOWA |
| | KD - DROGA DLAJAZDNI |
| | KD - DROGA ZBIORCZA |
| | KD - DROGA LOKALNA |
| | KD - DROGA DOJAZDOWA |
| | TERENY KOMUNIKACJI - CIEGŁE PIESZO - JEZDNE |
| | TERENY KOLEJOWE |
| | TERENY PARKINGÓW |
| | TERENY INFRASTRUKTURY TECHNICZNEJ W ZAKRESIE ZAPATRZENIA W WODĘ |
| | GRANICE PASÓW OCHRONNYCH WZDŁUŻ CIEKÓW WODNYCH |
| | GRANICE OBSZARÓW PRZESTRZENI PUBLICZNYCH |
| | GRANICE LOKALIZACJI OBIEKTÓW HANDELWYCH O POWIERZCHNI SPRZEDAŻY POWYŻEJ 2000 M ² |
| | ZABYTKOWE OBIEKTY CHRONIONE NA MOCY PLANU |
| | ZABYTKOWE OBIEKTY CHRONIONE NA MOCY PLANU |
| | GRANICE STREF OCHRONY KONSERWATORSKIEJ |
| | GRANICE STREF POŚREDNIEJ OCHRONY KONSERWATORSKIEJ |
| | GRANICE STREF OCHRONY HISTORYCZNEGO KRAJOBRAZU KUL TURYSTYCZNEGO |
| | GRANICE STREF OCHRONY ARCHEOLOGICZNEJ, OZNACZENIE SYMBOLAMI OW1 - OW5 |

| OZNACZENIA OBSZARÓW I OBIEKTÓW USTANOWIENYCH NA PODSTAWIE PRZEPISÓW OBRONNYCH ORAZ OKREŚLAJĄCE INNE WARUNKI I OGRANICZENIA W ZAGOSPODAROWANIU TERENÓW | |
|---|--|
| | GRANICA AGLOMERACJI ZYWIEC |
| | GRANICE PARKU KRAJOBRAZOWEGO BESKIDU MAŁEGO |
| | GRANICE OTOULNY PARKU KRAJOBRAZOWEGO BESKIDU MAŁEGO |
| | GRANICE OCHRONY SPECJALNEGO OBSZARU OCHRONY SZLAKU NATURA 2000 BESKID MAŁY PL. 20022 |
| | GRANICE KOLEJOWYCH TERENÓW ZAPAKIOWYCH |
| | GRANICA TERENU GÓRNICZEGO „ŁODYGOWICE 1” |
| | GRANICA OBSZARU GÓRNICZEGO „ŁODYGOWICE 2” |
| | GRANICA ZAGĘSZCZA I LOKALNEGO ZBIORNIKA WÓD PODZIEMNYCH ZBIORNIK WARSZYŃSKA (BESKID MAŁY) - UZDOP. 98.497 |
| | OBSTAWY SZCZEGÓLNEGO ZAGROZENA POWODZI OD POTOKÓW KALINA, KALONKA, ZIMNA (WIEŚNICKI), GÓRNICZY I KOSIUSKI (CIEKNA ŻYLCA) |
| | NA KTÓRYCH PRAWDOPODOBIEŃSTWO WYSTĄPIENIA POWODZI JEST ŚREDNIE I WYKOSIŁ NA 100 LAT (Q1%) |
| | NA KTÓRYCH PRAWDOPODOBIEŃSTWO WYSTĄPIENIA POWODZI JEST WYSOKIE I WYKOSIŁ NA 100 LAT (Q1%) |
| | GRANICE OBSZARÓW OSŁONEK |
| | GRANICE OBSZARÓW NADAJĄCYCH NA RUCHY MASOWE ZIEMI |
| | ZAKRES OBSZARÓW POŁOŻONYCH W ODLEGŁOŚCI 50 M I 50% OD CIEKÓW |
| | ZABYTKOWE OBIEKTY I OBSZARY WPISANE DO REJESTRU ZABYTKÓW |
| | A - KOSCIÓŁ PARAF. PW. ŚWI. ANTONIusza I WYD. TACIUSZA WRAZ Z WYSTAWIENIEM CHRYSTUSZCZAKÓW PRZYKOSCIUSZAKÓW - NR REJESTRU A-188/77 |
| | B - ZESZŁY ZAMKNIĘTY PARCZYNY - NR REJESTRU A-598/89 |
| | C - CHRYSTUSZCZAKÓW ZALAZNY W 1865 R. - NR REJESTRU A-614/89 |
| | STANOWISKA ARCHEOLOGICZNE |
| | st.1 - AZP 108/88/2 |
| | st.2 - AZP 108/88/2 |
| | st.3 - AZP 108/88/3 |
| | st.4 - AZP 108/88/4 |
| | st.5 - AZP 108/88/5 |
| | STREFA KONTROLOWANA OC GAZOCIĄGU WYSOKIEGO CIŚNIENIA DN200 PH 6,3 MPa RELACJI WAPENIACA - ZYWIEC |

| OZNACZENIA INFORMACYJNE | |
|-------------------------|--|
| | GRANICA ADMINISTRACYJNA GMINY |
| | GRANICE DZIAŁEK EWIDENCYJNYCH |
| | GRANICA ZŁOŻA „ŁODYGOWICE 2” |
| | GRANICE OBSZARÓW, NA KTÓRYCH PRAWDOPODOBIEŃSTWO WYSTĄPIENIA POWODZI JEST WYSOKIE I WYKOSIŁ NA 500 LAT (Q5%) |
| | ULICZA WÓD POWIERZCHNIOWYCH: ULICZE NA RZECIE KALONKA, OZNACZENIE SYMBOLAMI ULICZE NA BARTOSZOWOLU, OZNACZENIE SYMBOLAMI |
| | ISTNIEJĄCE NAPIĘTYCH LINEE ELEKTROENERGETYCZNE WYSOKIEGO NAPIĘCIA - 110 kV RELACJI KOSIUSKI - ZYWIEC |

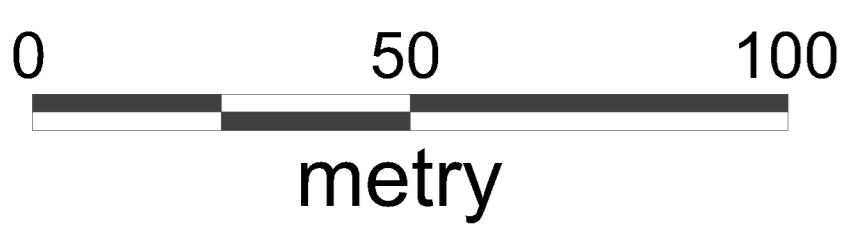
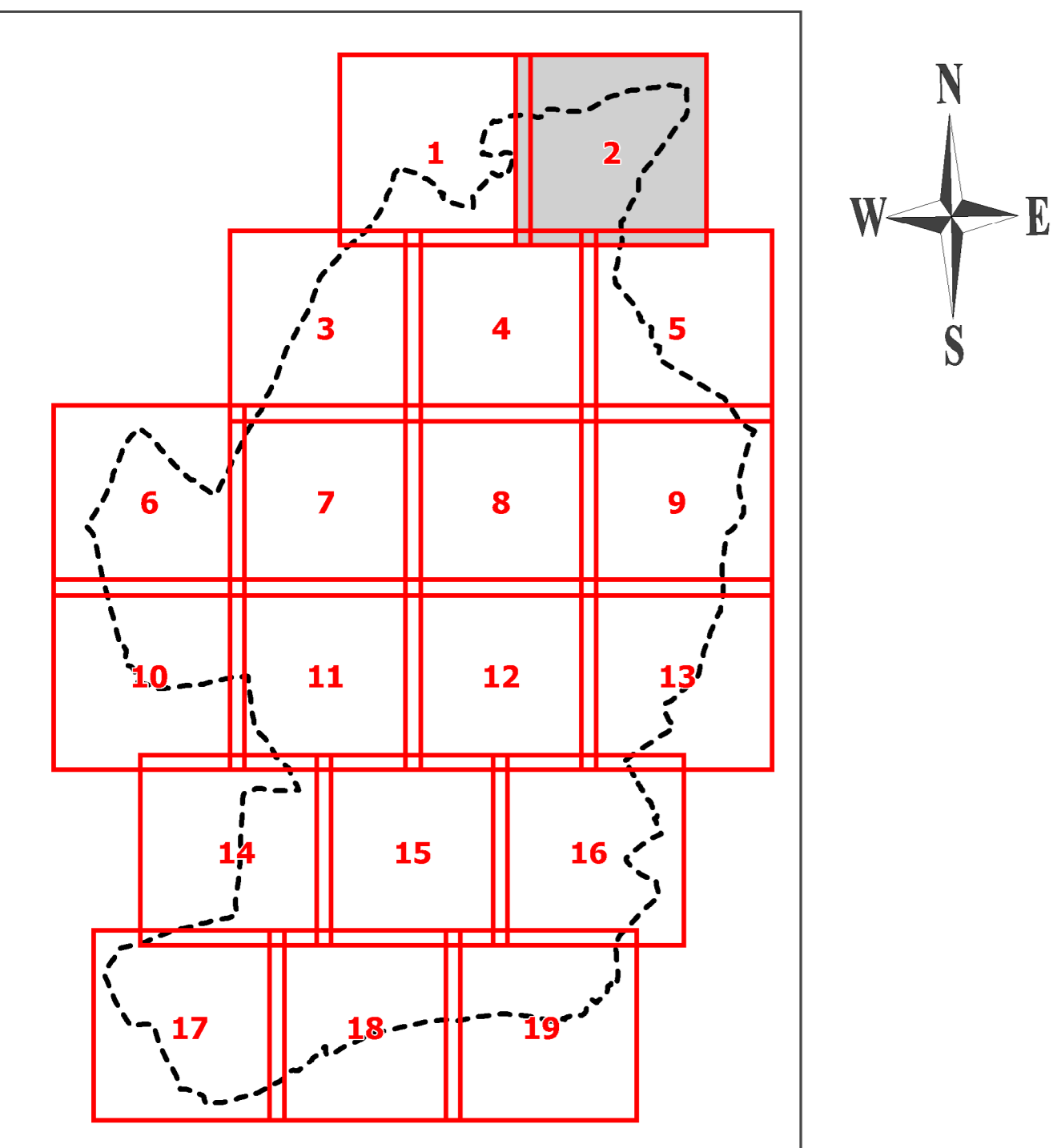
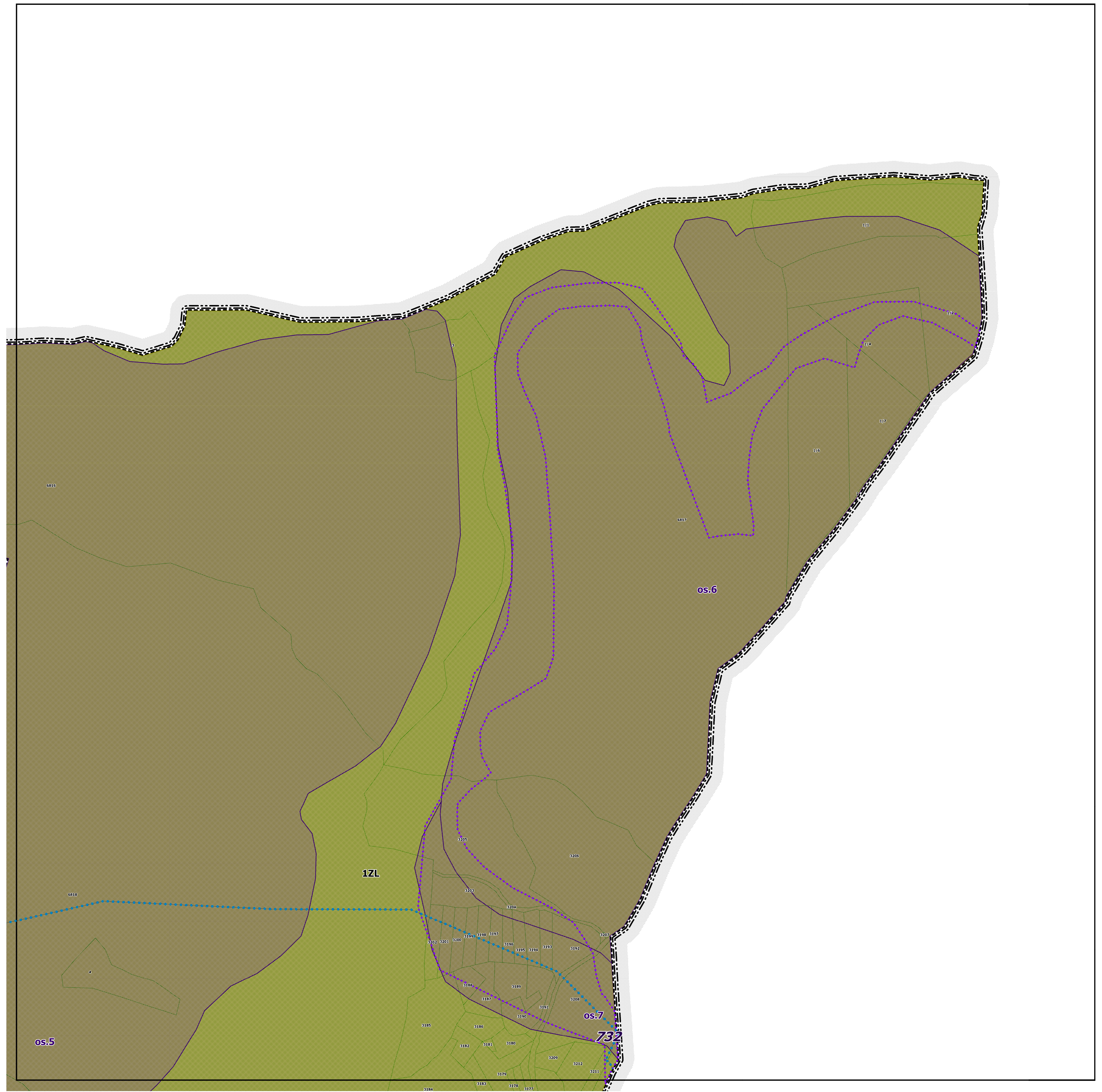



**MIEJSCOWY PLAN ZAGOSPODAROWANIA PRZESTRZENNEGO
GMINY ŁODYGOWICE - SOŁECTWA ŁODYGOWICE**

Załącznik nr 1 do uchwały nr XXXIV/373/2018 Rady Gminy Łodygowice z dnia 26 lipca 2018 r.

RYSUNEK PLANU MIEJSCOWEGO

Mapa w skali 1:2000 - sekcja 3

| OBOWIĄZUJĄCE OZNACZENIA GRAFICZNE STANOWIĄCE USTALENIA PLANU | |
|--|---|
| | GRANICA OBSZARU PLANU MIEJSCOWEGO |
| | LINE ROZGRANICZAJĄCE TERENY O RÓŻNYM PRZEZNACZENIU LUB RÓŻNYCH ZAKŁADACH ZAGOSPODAROWANIA |
| | NEPRZERWISTE LINE ZABUDOWY |
| | TERENY ZABUDOWY MIESZKANOWEJ JEDNOKROZINNEJ |
| | TERENY ZABUDOWY MIESZKANOWEJ JEDNOKROZINNEJ Z OGRODAMI |
| | TERENY ZABUDOWY LETNISKOWEJ |
| | TERENY ZABUDOWY MIESZKANOWEJ WIELOKROZINNEJ |
| | TERENY ZABUDOWY MIESZKANOWEJ - USŁUGOWEJ |
| | TERENY USŁUG PUBLICZNYCH |
| | TERENY USŁUG PUBLICZNYCH Z ZIELENIA (URZĄDOWA) |
| | TERENY ZABUDOWY USŁUGOWEJ |
| | TERENY ZABUDOWY PRODUKCYJNO - USŁUGOWEJ |
| | TERENY OBIEKTÓW PRODUKCYJNYCH, SKŁADÓW I MAGAZYNÓW |
| | TERENY SPORTU I REKREACJI |
| | TERENY ZIELENI URZĄDOWEJ |
| | TERENY CHENTARTYZY |
| | TERENY ZIELENI O ZNACZENIU EKOLOGICZNYM |
| | TERENY LASÓW |
| | TERENY ZABUDOWY ZAGRODOWEJ |
| | TERENY ROLNICZE |
| | TERENY OBSŁUGI PRODUKCJI W GOSPODARSTWACH ROLNYCH |
| | TERENY EKSPLOATACJI POWIERZCHNIOWEJ ZŁOŻA PIASKU |
| | TERENY WÓD POWIERZCHNIOWYCH ŚRÓDLĄDOWYCH |
| | TERENY DRÓG PUBLICZNYCH KLAS: |
| | KD1 - DROGA EKSPRESYWNA |
| | KD2 - DROGA GŁÓWNA |
| | KD3 - DROGA ZBIORCZA |
| | KD4 - DROGA LOKALNA |
| | KD5 - DROGA DOŁADZOWA |
| | TERENY KOMUNIKACJI - CIĄGI PRZEZD - JEZDNE |
| | TERENY KOLEJOWE |
| | TERENY PARKINGÓW |
| | TERENY INFRASTRUKTURY TECHNICZNEJ W ZAKRESIE ZAGOSPODAROWANIA W WODĘ |
| | GRANICE PASÓW OCHRONNYCH WÓDZIŃ CIEKÓW WODNYCH |
| | GRANICE OBSZARÓW PRZESTRZENI PUBLICZNYCH |
| | GRANICE LOKALIZACJI OBIEKTÓW HANDELWYCH O POWIERZCHNI SPRAZEDAWY POWIĘZ 2000 M ² |
| | ZABYTKOWE OBIEKTY CHRONIONE NA MOCY PLANU |
| | ZABYTKOWE OBIEKTY CHRONIONE NA MOCY PLANU |
| | GRANICE STREF OCHRONY KONSERWATORSKIEJ |
| | GRANICE STREF POŚRODKOWEJ OCHRONY KONSERWATORSKIEJ |
| | GRANICE STREF OCHRONY HISTORYCZNEGO KRAJOBRAZU KULTUROWEGO |
| | GRANICE STREF OCHRONY ARCHEOLOGICZNEJ, OZNACZENIE SYMBIEMEM 1 - OWS |

| OZNACZENIA OBSZARÓW I OBIEKTÓW USTANOWIONYCH NA PODSTAWIE PRZEPISÓW ODRĘBNYCH ORAZ OKREŚLAJĄCE INNE WARUNKI I OGRANICZENIA W ZAGOSPODAROWANIU TERENÓW | |
|---|---|
| | GRANICA AGLOMERACJI ŻYWIĘC |
| | GRANICE PARKU KRAJOBRAZOWEGO BESKIDU MAŁEGO |
| | GRANICE OTULINY PARKU KRAJOBRAZOWEGO BESKIDU MAŁEGO |
| | GRANICE OCHRONY SPECJALNEGO OBSZARU OCHRONY SIEDELSK MATURIA 200 BESKID MAŁY (PKL 0402) |
| | GRANICE KOLEJOWYCH TERENÓW ZAMNIĘTYCH |
| | GRANICA TERENU GÓRNICZEGO „ŁODYGOWICE 1” |
| | GRANICA OBSZARU GÓRNICZEGO „ŁODYGOWICE 1” |
| | GRANICA ZASIEGU LOKALNEGO ZBIORNIKA WÓD PODZIEMNYCH „ZBIORNIK WARSZTATÓW (BESKID MAŁY) - (LZWP NR 447)” |
| | OBZARY SZCZEGÓLNEGO ZAGROZENA POWODZIĄ OD POTOKÓW KALNA, KALONKA, CZMORÓW, OWESNIA, GÓRNEGO I DOLNEGO ODCINKA ZYLICY |
| | NA KĄTYCH PRAMIOKÓW OBIEKTÓW WYSTĄPIENIA POWODZI JEST ŚREDNIE I WYNOŚY 0,2% NA 10 LAT (0,2%) |
| | NA KĄTYCH PRAMIOKÓW OBIEKTÓW WYSTĄPIENIA POWODZI JEST WYSOKIE I WYNOŚY RAZ NA 10 LAT (0,2%) |
| | GRANICE OBSZARÓW OSŁONIĘC |
| | GRANICE OBSZARÓW NARAZONYCH NA RUCHY MASOWE ZIEMI |
| | ZASIEGI OBSZARÓW POŁOŻONYCH W ODLEGŁOŚCI 50 M I 150 M OD CHENTARTYZY |
| | ZABYTKOWE OBIEKTY I OBSZARY WPISANE DO REJESTRU ZABYTKÓW |
| | A - KOSCIÓŁ PARAF. PW. ŚWI. AP. SZYMONA I JUDY TACIUSZA WRAZ Z ZABYTKOWYM CHENTARTYZY PRZYKOSZCZELNIM - NR REJESTRU A 186/27 |
| | B - ZESPÓŁ ZAMKOWO - PARDÓWY - NR REJESTRU A 598/89 |
| | C - CHENTARTYZ PARAFALN' ZALOŻONY W 1885 R. - NR REJESTRU A 614/89 |
| | STANOWISKA ARCHEOLOGICZNE |
| | st.1 - ADP 108/98/7 |
| | st.2 - ADP 108/98/2 |
| | st.3 - ADP 108/98/3 |
| | st.4 - ADP 108/98/4 |
| | st.5 - ADP 108/98/5 |
| | STREFA KONTROLOWANA OD GAZOZCIEGU WYSOKIEGO CIŚNIENIA DN300 PN 6,3 MPa RELACJI WAPNENIA - ŻYWIĘC |
| | GRANICE ADMINISTRACYJNA OBNY |
| | GRANICE DZIAŁEK EWIDENCYJNYCH |
| | GRANICA ZŁOŻA „ŁODYGOWICE” |
| | GRANICE OBSZARÓW, NA KĄTYCH PRAMIOKÓW OBIEKTÓW WYSTĄPIENIA POWODZI JEST NISZKIE I WYNOŚY RAZ NA 100 LAT (0,2%) |
| | URZECHA WÓD POWIERZCHNIOWYCH: URZECHA NA KĄTYCH KALONKA, OZNACZENIE SYMBIEMEM 1, URZECHA NA BARTOSZÓWCU, OZNACZENIE SYMBIEMEM 2 |
| | ISTNIEJĄCE GAZOZCIEGU WYSOKIEGO CIŚNIENIA DN300 PN 6,3 MPa RELACJI WAPNENIA - ŻYWIĘC |
| | ISTNIEJĄCE NAPÓWYŚTELNE LINEE ELEKTROENERGETYCZNE WYSOKIEGO NAPIĘCIA: 110 KV RELACJI KOMPOROWICE - ŻYWIĘC |

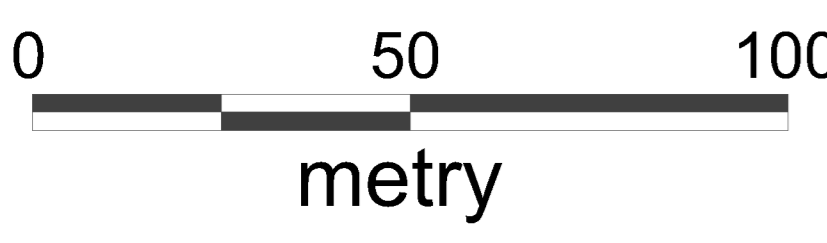
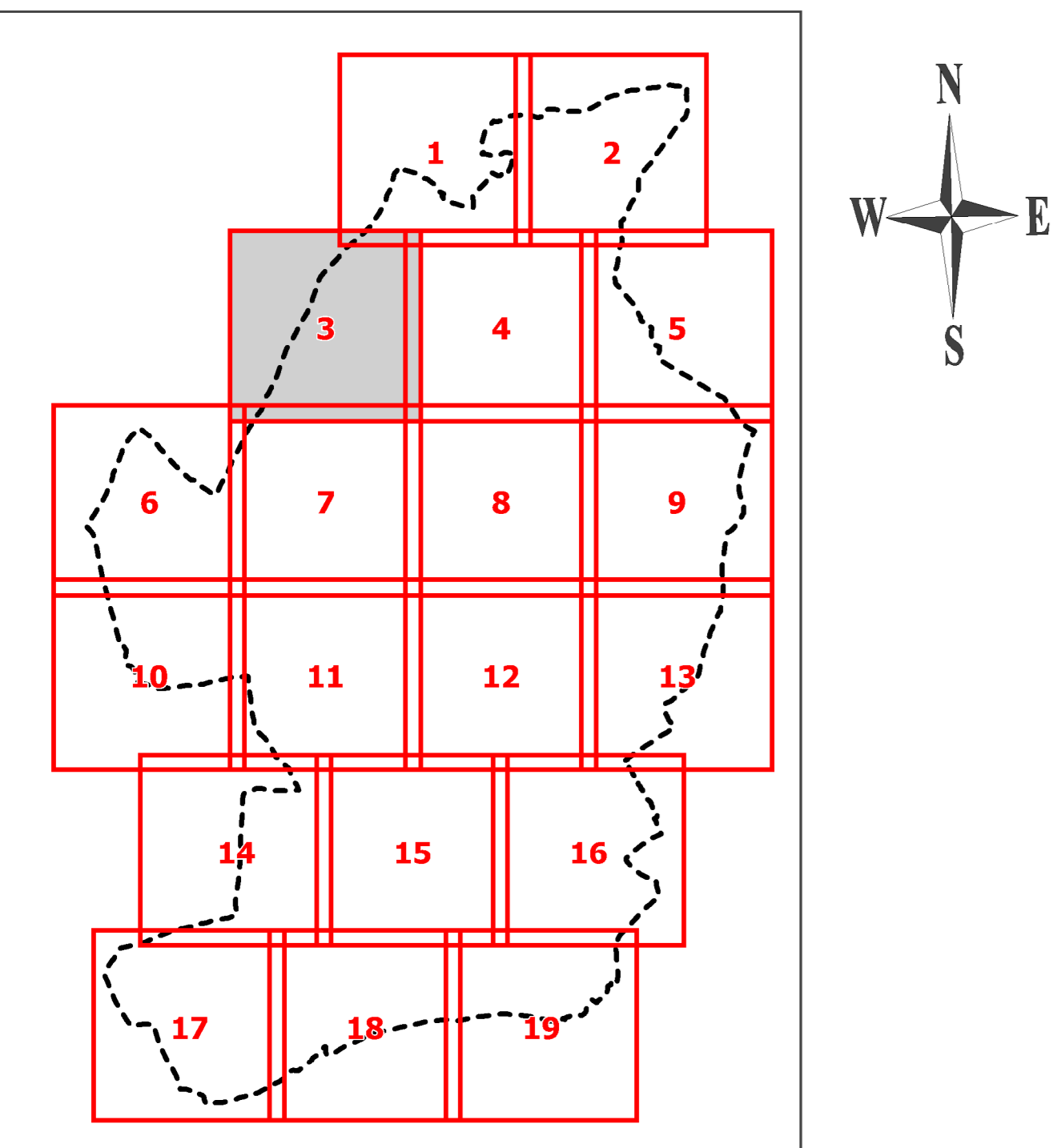



**MIEJSCOWY PLAN ZAGOSPODAROWANIA PRZESTRZENNEGO
GMINY ŁODYGOWICE - SOŁECTWA ŁODYGOWICE**

Załącznik nr 1 do uchwały nr XXXIV/373/2018 Rady Gminy Łodygowice z dnia 26 lipca 2018 r.

RYSUNEK PLANU MIEJSCOWEGO

Mapa w skali 1:2000 - sekcja 4

| OBOWIĄZUJĄCE OZNACZENIA GRAFICZNE STANOWIĄCE USTALENIA PLANU | |
|--|---|
| | GRANICA OBSZARU PLANU MIEJSCOWEGO |
| | LINE ROZGRANICZAJĄCE TERENY O RÓŻNYM PRZEZNACZENIU LUB RÓŻNYCH ZASADACH ZAGOSPODAROWANIA |
| | NIEPRZEKAZALNE LINE ZABUDOWY |
| | SYMBOLE LITEROWE TERENÓW O RÓŻNYM PRZEZNACZENIU LUB RÓŻNYCH ZASADACH ZAGOSPODAROWANIA ORAZ NUMERY WYKONAJĄCE JE ŚROGÓD INNYCH TERENÓW |
| | TERENY ZABUDOWY MIESZKANOWEJ JEDNOKROZYNNEJ |
| | TERENY ZABUDOWY MIESZKANOWEJ JEDNOKROZYNNEJ Z USŁUGAMI |
| | TERENY ZABUDOWY LETNISKOWEJ |
| | TERENY ZABUDOWY MIESZKANOWEJ WIELOKROZYNNEJ |
| | TERENY ZABUDOWY MIESZKANOWO - USŁUGOWEJ |
| | TERENY USŁUG PUBLICZNYCH |
| | TERENY USŁUG PUBLICZNYCH Z ZIELENIĄ URZĄDZONĄ |
| | TERENY ZABUDOWY USŁUGOWEJ |
| | TERENY ZABUDOWY PRODUKCYJNO - USŁUGOWEJ |
| | TERENY OBIEKTÓW PRODUKCYJNYCH, SKŁADÓW I MAGAZYNÓW |
| | TERENY SPORTU I REKREACJI |
| | TERENY ZIELENI URZĄDZONEJ |
| | TERENY CHENTARZY |
| | TERENY ZIELENI O ZNACZENIU EKOLOGICZNYM |
| | TERENY LASÓW |
| | TERENY ZABUDOWY ZAGRODOWEJ |
| | TERENY ROLNICZE |
| | TERENY OBSŁUGI PRODUKCJI W GOSPODARSTWACH ROLNYCH |
| | TERENY EKSPLOATACJI POWIERZCHNIOWEJ ZŁOŻA PIASKU |
| | TERENY WÓD POWIERZCHNIOWYCH ŚRÓDLĄDOWYCH |
| | TERENY DRÓG PUBLICZNYCH KLAS: |
| | KD5 - DROGA EKSPRESYWNA |
| | KD3 - DROGA GŁÓWNA |
| | KD4 - DROGA ZBOŻACZA |
| | KD2 - DROGA LOKALNA |
| | KD1 - DROGA DOŁĄCZAJĄCA |
| | TERENY KOMUNIKACJI - CIĄGI PRZEŚWIETLANE |
| | TERENY KOLEJOWE |
| | TERENY PARKINGÓW |
| | TERENY INFRASTRUKTURY TECHNICZNEJ W ZAKRESIE ZAGOSPODAROWANIA WODNEGO |
| | GRANICE PASÓW OCHRONNYCH WZGLĘDZIE CIĘKÓW WODNYCH |
| | GRANICE OBSZARÓW PRZESTRZENI PUBLICZNYCH |
| | GRANICE LOKALIZACJI OBIEKTÓW HANDLOWYCH O POWIERZCHNI SPROZDĄCZAJĄCYCH POWIĘZI 2000 M ² |
| | ZABYTKOWE OBIEKTY CHRONIONE NA MOCY PLANU |
| | ZABYTKOWE OBIEKTY CHRONIONE NA MOCY PLANU |
| | GRANICE STREF OCHRONY KONSERWATORSKIEJ |
| | GRANICE STREF POŚREDNIEJ OCHRONY KONSERWATORSKIEJ |
| | GRANICE STREF OCHRONY HISTORYCZNEGO KRAJOBRAZU KULTUROWEGO |
| | GRANICE STREF OCHRONY ARCHEOLOGICZNEJ, OZNACZONE SYMBIÓLAMI OWL - OW2 |

| OZNACZENIA OBSZARÓW I OBIEKTÓW USTANOWIENYCH NA PODSTAWIE PRZEPISÓW ODREBNYCH ORAZ OKREŚLAJĄCE INNE WARUNKI I OGRANICZENIA W ZAGOSPODAROWANIU TERENÓW | |
|---|---|
| | GRANICA AGROOPERACJI ŻYWIĘC |
| | GRANICE PARKU KRAJOBRAZOWEGO REZERWU MAŁEGO |
| | GRANICE OTULINY PARKU KRAJOBRAZOWEGO REZERWU MAŁEGO |
| | GRANICE OCHRONY SPECJALNEGO OBSZARU OCHRONY SIENSIK NATURE 2000 REZERWU MAŁY (LWIP NR 447) |
| | GRANICE KOLEJNYCH TERENÓW ZAMKNIĘTYCH |
| | GRANICA TERENU GÓRNICZEGO „ŁODYGOWICE1” |
| | GRANICA OBSZARU GÓRNICZEGO „ŁODYGOWICE2” |
| | GRANICA ZAKRESU LOKALNEGO ZBIORNIKA WÓD PODZIEMNYCH „ZBIORNIK WARSTW GÓDULA (REZERW MAŁY) - (LWIP NR 447) GÓRNICZO - DOLNEGO ODCINKA PŁYTCY |
| | OBZARY SZCZEGÓLNEGO ZAGROZĘCIA POWODZI JEST ŚREDNIE I WYNIOSI RAZ NA 100 LAT (Q1%) NA KTÓRYCH PRAWOPODOBIEŃSTWO WYSTĄPIENIA POWODZI JEST WYSOKIE I WYNIOSI RAZ NA 10 LAT (Q10%) |
| | OBZARY SZCZEGÓLNEGO ZAGROZĘCIA POWODZI JEST WYSOKIE I WYNIOSI RAZ NA 10 LAT (Q10%) NA KTÓRYCH PRAWOPODOBIEŃSTWO WYSTĄPIENIA POWODZI JEST ŚREDNIE I WYNIOSI RAZ NA 100 LAT (Q1%) |
| | GRANICE OBSZARÓW OSŁAWISK |
| | GRANICE OBSZARÓW NARAŻONYCH NA RUCHY MASOWE ZIEMI |
| | ZAKRES OBSZARÓW POŁOŻONYCH W ODLEGŁOŚCI 50 M I 150 M OD CHENTARZY |
| | ZABYTKOWE OBIEKTY I OBSZARY WPISANE DO REJESTRU ZABYTKÓW |
| | A - KOSCIÓŁ PARAF. PW. ŚWI. WP. SZYMONA I JUDY TADEUSZA WRAZ Z NIESZKADZĄCYMI CHENTARZAMI PRZY KOSCIÓLE W REJESTRZE A-18677 |
| | B - ZESPÓŁ ZAMKOWO - PARKOWY - NR REJESTRU A-59889 |
| | C - CHENTARZ PARAFIALNY ZŁOŻONY W 1885 R. - NR REJESTRU A-61489 |
| | STANOWISKA ARCHEOLOGICZNE |
| | st. 1 - AZP 109/49/1 |
| | st. 2 - AZP 109/49/2 |
| | st. 3 - AZP 109/49/3 |
| | st. 4 - AZP 109/49/4 |
| | st. 5 - AZP 109/49/5 |
| | STREFA KONTROLI WYKONANIA OD GAZDZĄCĄ WYSOKIEGO CIŚNIENIA DN200 PN6,3 MPA RELACJI WARTENICA - ŻYWIĘC |
| | OZNACZENIA INFORMACYJNE |
| | GRANICA ADMINISTRACYJNA GMINY |
| | GRANICE OZNAK EWIDENCYJNYCH |
| | GRANICA ZŁOŻA „ŁODYGOWICE” |
| | GRANICE OBSZARÓW, NA KTÓRYCH PRAWOPODOBIEŃSTWO WYSTĄPIENIA POWODZI JEST NISZKIE I WYNIOSI RAZ NA 100 LAT (Q1,2%) |
| | URZECIE NA RZECZ KRAJOWA, OZNACZONE SYMBIÓLEM 1, URZECIE NA BARTOSZOWCU, OZNACZONE SYMBIÓLEM 2 |
| | ISTNIEJĄCY GAZDZĄCĄ WYSOKIEGO CIŚNIENIA DN200 PN6,3 MPA RELACJI WARTENICA - ŻYWIĘC |
| | ISTNIEJĄCE NAPIĘTOWE LINEE ELEKTROENERGETYCZNE WYSOKIEGO NAPIĘCIA: 110 KV RELACJI KODOROWICE - ŻYWIĘC |

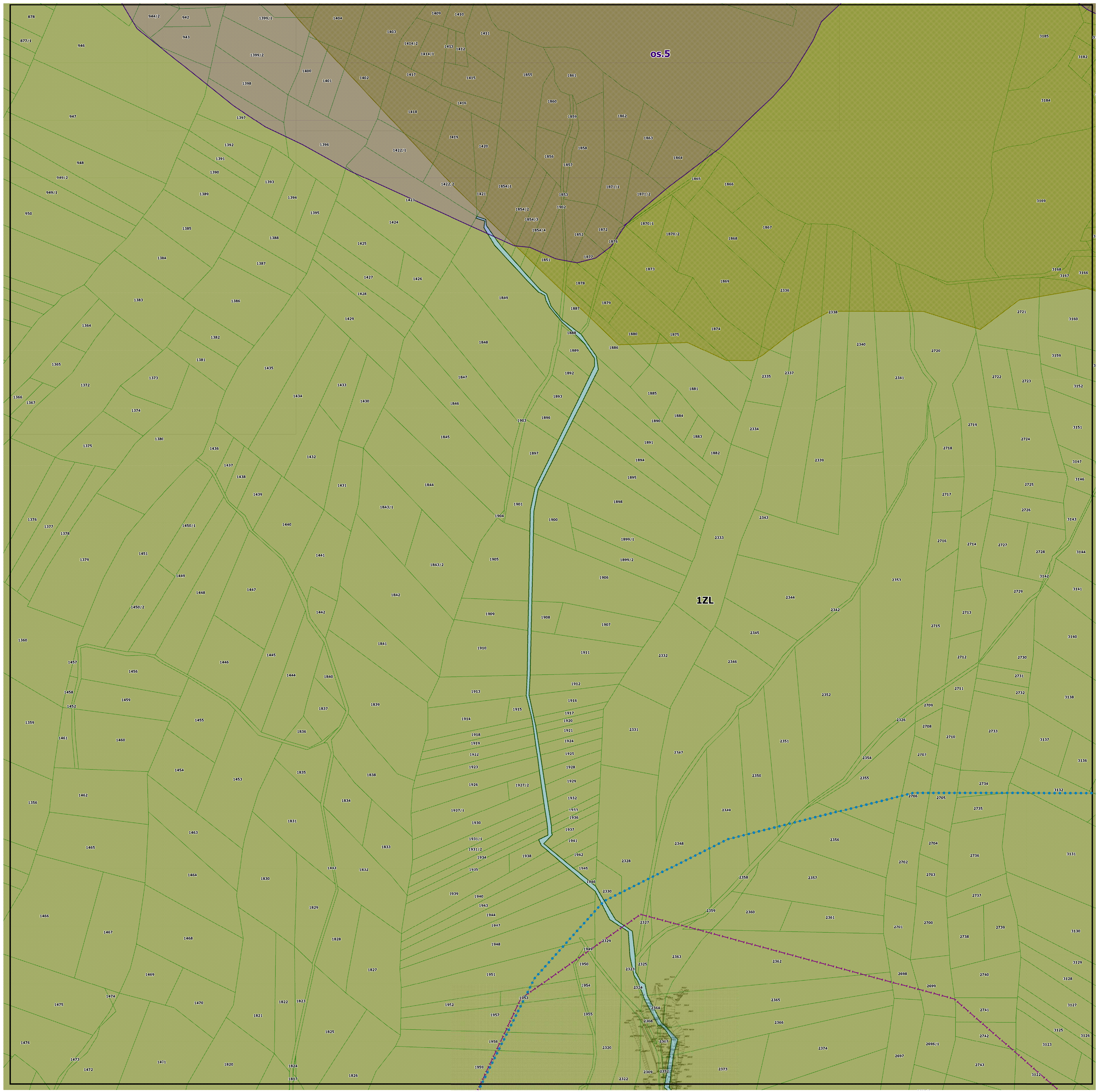
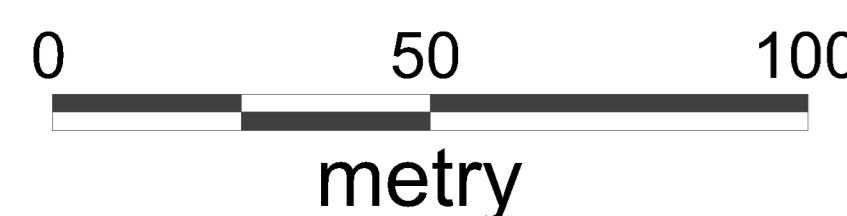
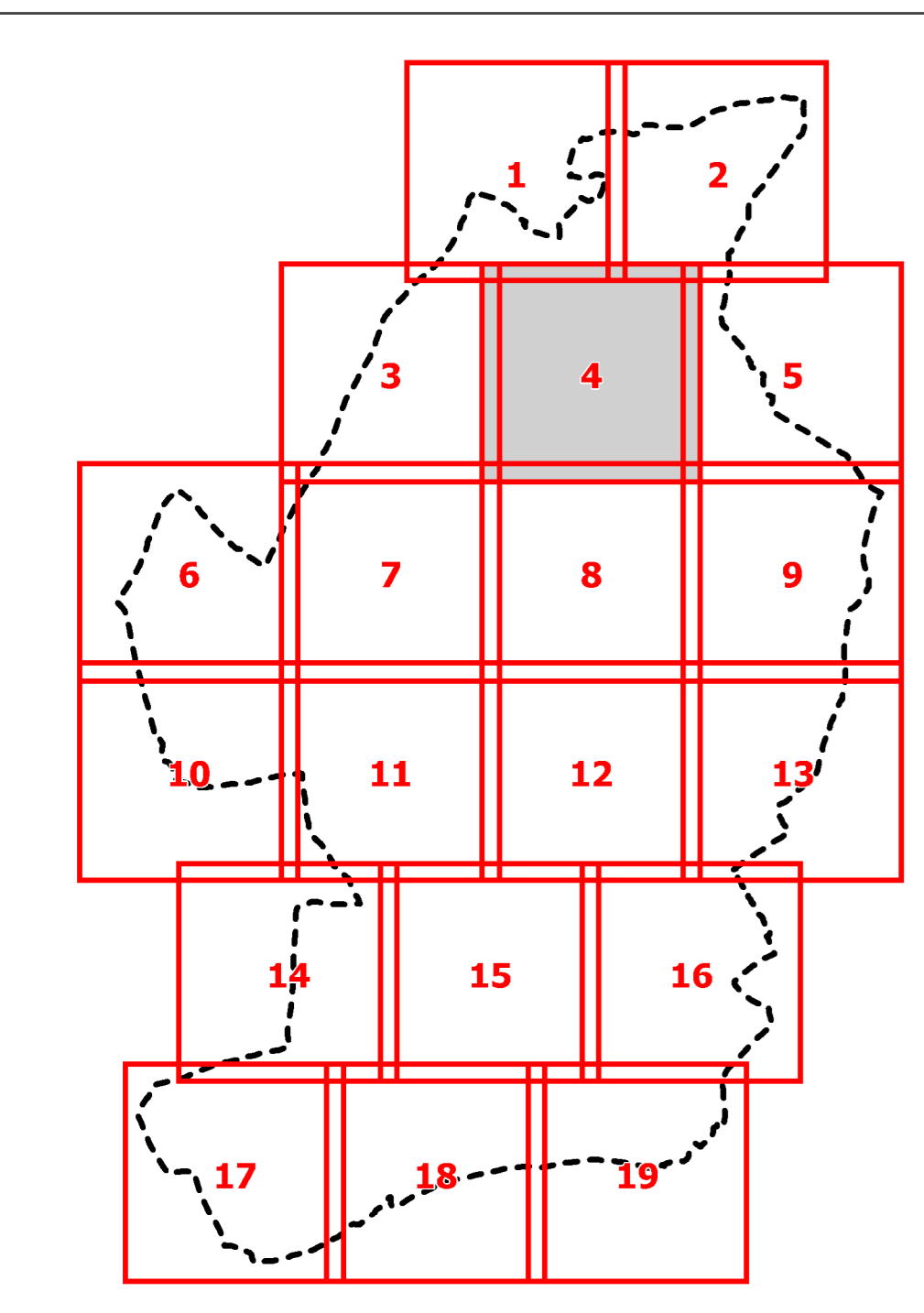



**MIEJSCOWY PLAN ZAGOSPODAROWANIA PRZESTRZENNEGO
GMINY ŁODYGOWICE - SOŁECTWA ŁODYGOWICE**

Załącznik nr 1 do uchwały nr XXXIV/373/2018 Rady Gminy Łodygowice z dnia 26 lipca 2018 r.

RYSUNEK PLANU MIEJSCOWEGO

Mapa w skali 1:2000 - sekcja 5

| OBOWIĄZUJĄCE OZNACZENIA GRAFICZNE STANOWIĄCE USTALENIA PLANU | |
|--|--|
| | GRANICA OBSZARU PLANU MIEJSCOWEGO |
| | LINIE ROZGRANICZAJĄCE TERENY O RÓŻNYM PRZEZNACZENIU LUB RÓŻNYCH ZASADACH ZAGOSPODAROWANIA |
| | NIEREZERWACJALNE LINIE ZABUDOWY |
| | SYMBOL LITEROWY TERENÓW O RÓŻNYM PRZEZNACZENIU LUB RÓŻNYCH ZASADACH ZAGOSPODAROWANIA ORAZ NUMERY WYRZĄCAJĄCE JE SPOŚRÓD INNYCH TERENÓW |
| | TERENY ZABUDOWY MIESZKANIOWEJ JEDNORODZINNEJ |
| | TERENY ZABUDOWY MIESZKANIOWEJ JEDNORODZINNEJ Z USŁUGAMI |
| | TERENY ZABUDOWY LETNISKOWEJ |
| | TERENY ZABUDOWY MIESZKANIOWEJ WIELORODZINNEJ |
| | TERENY ZABUDOWY MIESZKANIOWO-USŁUGOWEJ |
| | TERENY USŁUG PUBLICZNYCH |
| | TERENY USŁUG PUBLICZNYCH Z ZIELENIA URZĄDOWA |
| | TERENY ZABUDOWY USŁUGOWEJ |
| | TERENY ZABUDOWY PRODUKCYJNO-USŁUGOWEJ |
| | TERENY OBIEKTÓW PRODUKCYJNYCH, SKŁADÓW I MAGAZYNÓW |
| | TERENY SPORTU I REKREACJI |
| | TERENY ZIELENI URZĄDOWEJ |
| | TERENY CMENTARZY |
| | TERENY ZIELENI O ZNACZENIU ECOLOGICZNYM |
| | TERENY LASÓW |
| | TERENY ZABUDOWY ZAGRODOWEJ |
| | TERENY ROLNICZE |
| | TERENY OBSŁUGI PRODUKCJI W GOSPODARSTWACH ROLNYCH |
| | TERENY EKSPLOATACJI POMERZCHOWEJ ZŁOŻA PIASKU |
| | TERENY WÓD POWIERZCHNIOWYCH ŚRÓDLĄDOWYCH |
| | TERENY DRÓG PUBLICZNYCH KLAS: |
| | KDX - DROGA EKSPRESJONA |
| | KDG - DROGA GŁÓWNA |
| | KZ - DROGA ZBIORCZA |
| | KDL - DROGA LOKALNA |
| | KDD - DROGA DOKAZOWA |
| | TERENY KOMUNIKACJI - CIĄGI PRZEZCIE - JEZDNI |
| | TERENY KOLEJOWE |
| | TERENY PAKINGÓW |
| | TERENY INFRASTRUKTURY TECHNICZNEJ W ZAKRESIE ZAPYTAŃKA W WODĘ |
| | GRANICE PASÓW OCHRONNYCH WZDŁUŻ CIĘKÓW WODNYCH |
| | GRANICE OBSZARÓW PRZESTRZENI PUBLICZNYCH |
| | GRANICE KONCEPCJI OBIEKTÓW HANDELOWYCH OPIEKUNICZKIE SPRZĘDANKI POWOZI 2000PC |
| | ZABYTOWE OBIEKTY CHRONIONE NA MOCY PLANU |
| | ZABYTOWE OBIEKTY CHRONIONE NA MOCY PLANU |
| | GRANICE STREF POŚREDNIEJ OCHRONY KONSERWATORSKIEJ |
| | GRANICE STREF OCHRONY HISTORYCZNEGO KRAJOBRAZU KULTUROWEGO |
| | GRANICE STREF OCHRONY ARCHEOLOGICZNEJ, OZNACZENIE SYMBOLAMI OW1 - OW5 |

| OZNACZENIA OBSZARÓW I OBIEKTÓW USTANOWIONYCH NA PODSTAWIE PRZEPISÓW ODRĘBNYCH ORAZ OKREŚLAJĄCE INNE WARUNKI I OGRANICZENIA W ZAGOSPODAROWANIU TERENÓW | |
|---|--|
| | GRANICA AGLOMERACJI ŻYWIĆ |
| | GRANICE PARKU KRAJOBRAZOWEGO BESKIDU MAŁEGO |
| | GRANICE OTULINY PARKU KRAJOBRAZOWEGO BESKIDU MAŁEGO |
| | GRANICE OCHRONY SPECJALNEGO OBSZARU OCHRONY ŚRODOWISKA NATURA 2000 BESKID MAŁY PL1 24023 |
| | GRANICE KOLEJOWYCH TERENÓW ZAMKNIĘTYCH |
| | GRANICA TERENU GÓRNICZEGO „ŁODYGOWICE 1” |
| | GRANICA OBSZARU GÓRNICZEGO „ŁODYGOWICE 2” |
| | GRANICA ZAKRESU LOKALNEGO ZBIORNIKA WÓD PODZIEMNYCH „ZBIORNIK WARSZT W GÓDULI (BESKID MAŁY) - (LZW NR 447)” |
| | OBSZARY SZCZEGÓLNEGO ZAGROZENIA POWODZIĄ OD POTOKÓW KALINA, KALINKA, ŻYWIĆ, WIESENKA, GÓRNICZI I SOŁNEGO DO CIĘKÓW ŻYWIĆ |
| | NA KTÓRYCH PRAWDOPODOBIEŃSTWO WYSTĄPIENIA POWODZI JEST ŚREDNIE I WYNIOSI RAZ NA 100 LAT (0,2%) |
| | NA KTÓRYCH PRAWDOPODOBIEŃSTWO WYSTĄPIENIA POWODZI JEST WYSOKIE I WYNIOSI RAZ NA 10 LAT (0,05%) |
| | GRANICE OBSZARÓW OSUSZEK |
| | GRANICE OBSZARÓW NARAŻONYCH NA RUCHY MASOWE ZIEMI |
| | ZASIEGI OBSZARÓW POŁOŻONYCH W ODLEGŁOŚCI 50 M I 150 M OD CMENTARZY |
| | ZABYTOWE OBIEKTY I OBSZARY WPISANE DO REJESTRU ZABYTÓW |
| | A - KOCICA PARYŻ - PK. ŚW. ANNY SZYMONA I JUDY TADEUSZA WRAZ Z NIEZŁAZKAMI CMENTARZEM PRZYKOCZELNYM - NR REJESTRU A-180/77 |
| | B - ZEMŁOĆ ZAMKOWA - PAKINGÓW - NR REJESTRU A-596/89 |
| | C - CMENTARZ PARAFIALNY ZAŁOŻONY W 1885 R. - NR REJESTRU A-614/89 |
| | STANOWISKA ARCHEOLOGICZNE |
| | st.1 - ADP 180/98/1 |
| | st.2 - ADP 180/98/2 |
| | st.3 - ADP 180/98/3 |
| | st.4 - ADP 180/98/4 |
| | st.5 - ADP 180/98/5 |
| | STREFA KONTROLOWANA OD GĄDZIACH WYSOKIEGO CIŚNIENIA DRUKO PN 6,3 MPa RELACJA WARIANCJA - ŻYWIĆ |
| | GRANICA ADMINISTRACYJNA GMINY |
| | GRANICE DZIAŁEK EWIDENCYJNYCH |
| | GRANICA ZŁOŻA „ŁODYGOWICE” |
| | GRANICE OBSZARÓW, NA KTÓRYCH PRAWDOPODOBIEŃSTWO WYSTĄPIENIA POWODZI JEST NISZKIE I WYNIOSI RAZ NA 500 LAT (0,01%) |
| | URĘCZA WÓD POWIERZCHNIOWYCH: URĘCZA NA REZERVE KALINKA, GÓRNICZKA, ŻYWIĆ I URĘCZA NA BARTOSZOWCU, OZNACZENIE SYMBOLIEM 1 |
| | ISTNIEJĄCY GĄDZIAC WYSOKIEGO CIŚNIENIA DN200 PN6,3 MPa RELACJA WARIANCJA - ŻYWIĆ |
| | ISTNIEJĄCE NAPONOWE LINIE ELEKTROENERGETYCZNE WYSOKIEGO NAPIĘCIA: 110KV RELACJA KOMOROWICE - ŻYWIĆ |

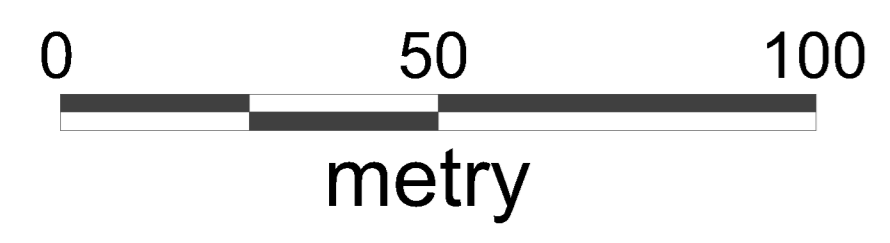
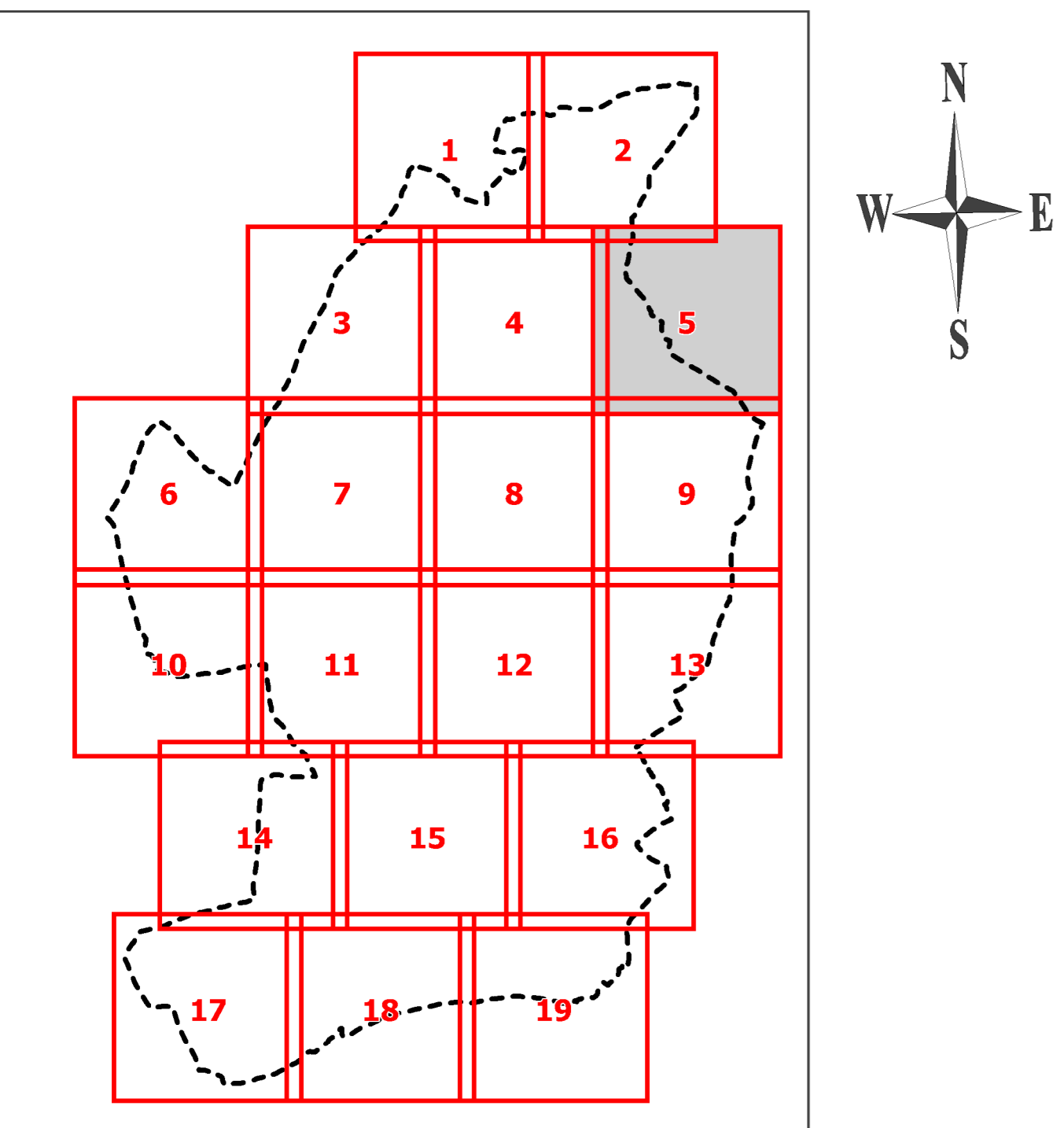
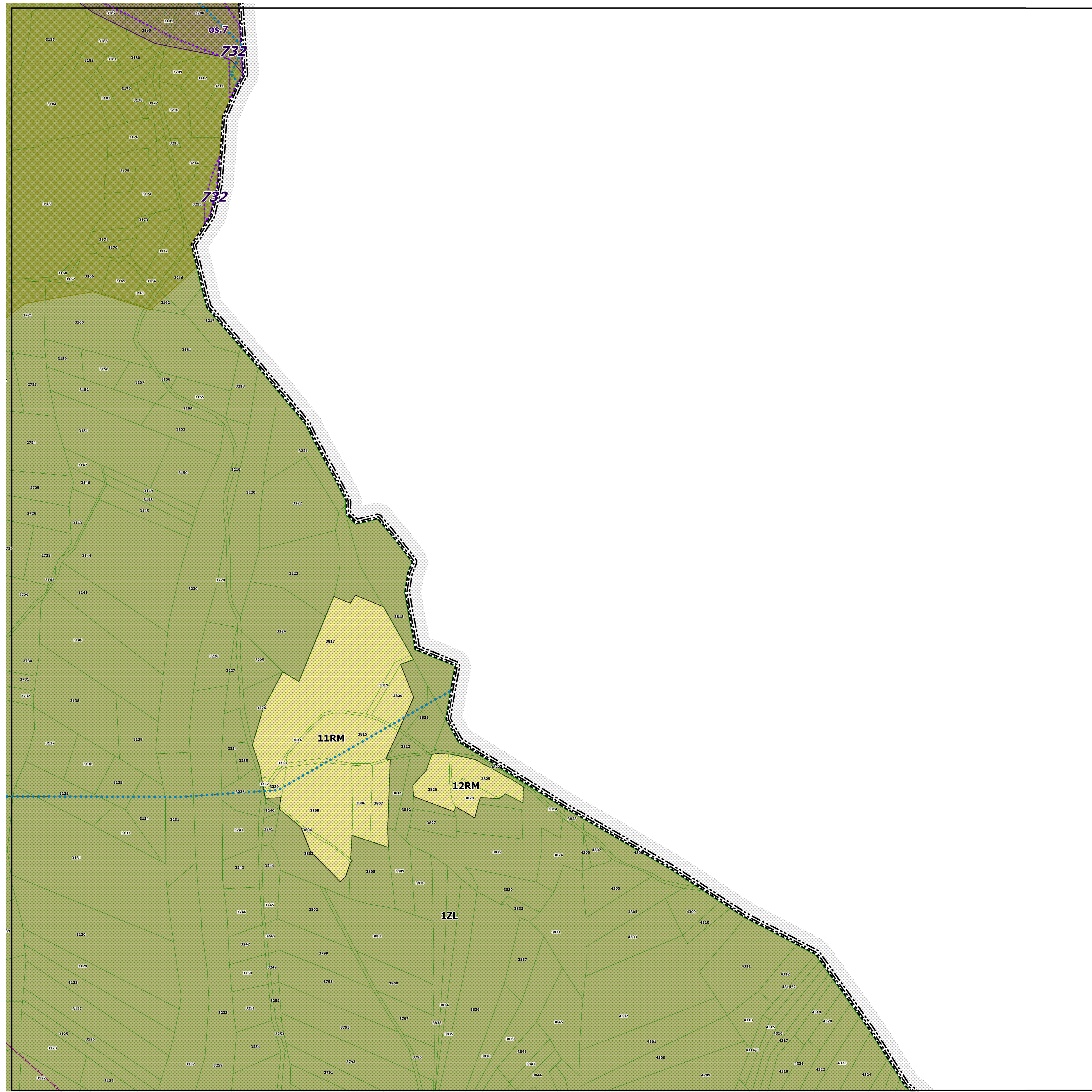



**MIEJSKOWY PLAN ZAGOSPODAROWANIA PRZESTRZENNEGO
GMINY ŁODYGOWICE - SOŁECTWA ŁODYGOWICE**

Załącznik nr 1 do uchwały nr XXXIV/373/2018 Rady Gminy Łodygowice z dnia 26 lipca 2018 r.

RYSUNEK PLANU MIEJSKOWEGO

Mapa w skali 1:2000 - sekcja 6

| OBOWIĄZUJĄCE OZNACZENIA GRAFICZNE STANOWIĄCE USTALENIA PLANU | |
|--|--|
| | GRANICA OBSZARU PLANU MIEJSKOWEGO |
| | LINE ROZGRANICZAJĄCE TERENY O RÓŻNYM PRZEZNACZENIU LUB RÓŻNYCH ZASADACH ZAGOSPODAROWANIA |
| | NIETRZYKONFORMACYJNE LINE ZABUDOWY |
| | SYMBOL LITEROWE TERENÓW O RÓŻNYM PRZEZNACZENIU LUB RÓŻNYCH ZASADACH ZAGOSPODAROWANIA ORAZ NUMERY WYKONAJĄCE JE ŚROGÓD INNYCH TERENÓW |
| | MN - TERENY ZABUDOWY MIESZKANIOWEJ (JEDNORODZINNE) |
| | MNu - TERENY ZABUDOWY MIESZKANIOWEJ (KONKORDANTOWE) Z USŁUGAMI |
| | ML - TERENY ZABUDOWY LETNISKOWEJ |
| | MW - TERENY ZABUDOWY MIESZKANIOWEJ (WIELORODZINNE) |
| | MWu - TERENY ZABUDOWY MIESZKANIOWEJ - USŁUGOWEJ |
| | LP - TERENY USŁUG PUBLICZNYCH |
| | LPD - TERENY USŁUG PUBLICZNYCH Z ZIELENIA URZĄDZONA |
| | U - TERENY ZABUDOWY USŁUGOWEJ |
| | UP - TERENY ZABUDOWY PRODUKCYJNO - USŁUGOWEJ |
| | P - TERENY OBIEKTÓW PRODUKCYJNYCH, SKŁADÓW I MAGAZYNÓW |
| | US - TERENY SPORTU I REKREACJI |
| | ZP - TERENY ZIELENI URZĄDZONEJ |
| | ZC - TERENY OCHRONY |
| | ZE - TERENY ZIELENI O ZNACZENIU EKOLOGICZNYM |
| | KL - TERENY LASÓW |
| | KH - TERENY ZABUDOWY ZAGRODOWEJ |
| | R - TERENY ROLNICZE |
| | RF - TERENY OBSŁUGI PRODUKCJI W GOSPODARSTWACH ROLNYCH |
| | PE - TERENY EKSPLOATACJI POWIERZCHNIOWEJ ZŁOŻA PIASKU |
| | WS - TERENY WÓD POWIERZCHNIOWYCH ŚRÓDLĄDOWYCH |
| | KD - TERENY DRÓG PUBLICZNYCH KLASY: |
| | KD1 - KOD - DROGA EKSPRESOWA |
| | KD2 - KOD - DROGA GŁÓWNA |
| | KD3 - KOD - DROGA ZBIOCZKA |
| | KD4 - KOD - DROGA LOKALNA |
| | KD5 - KOD - DROGA DOŁĄCZAJĄCA |
| | NDK - TERENY KOMUNIKACJI - CIĄGI PRZEŚWIETLONE |
| | KK - TERENY KOLEJOWE |
| | KS - TERENY PARKINGÓW |
| | ITW - TERENY INFRASTRUKTURY TECHNICZNEJ W ZAKRESIE ZAPOTRZEBOWANIA W WODĘ |
| | GRANICE PASÓW OCHRONNYCH WZGLĘDZIE CIĘKÓW WODNYCH |
| | GRANICE OBSZARÓW PRZESTRZENI PUBLICZNYCH |
| | GRANICE LOKALIZACJI OBIEKTÓW HANDELOWYCH O POWIERZCHNI SPRAWDZONYJ POWIĘZI 2000 M ² |
| | ZABYTKOWE OBIEKTY CHRONIONE NA MOCY PLANU |
| | ZABYTKOWE OBIEKTY CHRONIONE W MOCY PLANU |
| | GRANICE STREF OCHRONY KONSERWATORSKIEJ |
| | GRANICE STREF POŚREDNIEJ OCHRONY KONSERWATORSKIEJ |
| | GRANICA STREFY OCHRONY HISTORYCZNEGO KRAJOBRAZU KULTUROWEGO |
| | GRANICE STREF OCHRONY ARCHEOLOGICZNEJ, OZNACZONE SYMBIÓLAMI OW1 - OW5 |

| OZNACZENIA OBSZARÓW I OBIEKTÓW USTANOWIONYCH NA PODSTAWIE PRZEPISÓW ODREBNYCH ORAZ OKREŚLAJĄCE INNE WARUNKI I OGRANICZENIA W ZAGOSPODAROWANIU TERENÓW | |
|---|--|
| | GRANICA AGLOMERACJI ZYWIEC |
| | GRANICA PARKU KRAJOBRAZOWEGO BESKIDU MAŁEGO |
| | GRANICE OTULINY PARKU KRAJOBRAZOWEGO BESKIDU MAŁEGO |
| | GRANICE OCHRONY SPECJALNEGO OBSZARU OCHRONY SIEDLISK NATURA 2000 BESKID MAŁY P.1 240023 |
| | GRANICE KOLEJOWYCH TERENÓW ZAMRZNIĘTYCH |
| | GRANICA TERENU GÓRNICZEGO „ŁODYGOWICE 1” |
| | GRANICA OBSZARU GÓRNICZEGO „ŁODYGOWICE 1” |
| | GRANICA ZAKRESU LOKALNEGO ZBIEGOWA WÓD PODZIEMNYCH „BODENK WARSZY WODULA (BESKID MAŁY) - (LWP NR 44)” |
| | GRANICE SZCZEGÓLNEGO ZAGROZENA POWODZI OD POTOKÓW KALNA, KALONIA, ZPNIK (WIEŚNIE), GÓRNEGO I DOLNEGO OCIOJNA TŁYCY |
| | NA KTÓRYCH PRAWOPODOBIEŃSTWO WYSTĄPIENIA POWODZI JEST ŚRĘDNE I WYŃSKI NA 100 LAT (01%) |
| | NA KTÓRYCH PRAWOPODOBIEŃSTWO WYSTĄPIENIA POWODZI JEST WYSOKIE I WYŃSKI NA 10 LAT (010%) |
| | GRANICE OBSZARÓW OSŁUSK |
| | GRANICE OBSZARÓW NARAŻONYCH NA RUJCHY MASOWE ZIEMI |
| | ZAKRES OBSZARÓW POKOZYNYCH W ODLEGŁOŚCI 50 M I 150 M OD CHENTARZY |
| | ZABYTKOWE OBIEKTY I OBSZARY WPISANE DO REJESTRU ZABYTKÓW |
| | A - KOCIOŁ PARKU „PIE ŚWIARP SZYMONA I JUDY TADEUSZA WRAZ Z NIEZWIĘZALNYM CHENTARZEM PRZYKOŚCIELNYM” NR REJESTRU A-18677 |
| | B - ZEPISK ZAMKOWO - PARKOWY - NR REJESTRU A-59889 |
| | C - CHENTARZ PARAFALAY ZŁOŻONY W 1885 R. - NR REJESTRU A-61489 |
| | STANOWISKA ARCHEOLOGICZNE |
| | KL.1 - AZP 10949/2 |
| | KL.2 - AZP 10949/3 |
| | KL.3 - AZP 10949/7 |
| | KL.4 - AZP 10949/4 |
| | KL.5 - AZP 10949/5 |
| | STREFA KONTROLOWANA OD GAZOCIAŁY WYSOKIEGO CIŚNIENIA DN200 (M.3) WRAZ RELACJĄ WYPOWIEDZĄ - ZYWIEC |

| OZNACZENIA INFORMACYJNE | |
|-------------------------|--|
| | GRANICA ADMINISTRACYJNA GMINY |
| | GRANICE DZIAŁEK EWIDENCYJNYCH |
| | GRANICA ZŁOŻA „ŁODYGOWICE 1” |
| | GRANICE OBSZARÓW, NA KTÓRYCH PRAWOPODOBIEŃSTWO WYSTĄPIENIA POWODZI JEST NISZKI I WYŃSKI NA 500 LAT (00,2%) |
| | UCIECIA WÓD POWIERZCHNIOWYCH |
| | UCIECIA NA RZECIE KALONIA, OZNACZONE SYMBIÓLEM 1 |
| | UCIECIA NA BARTOSZOWICU, OZNACZONE SYMBIÓLEM 2 |
| | ISTNIEJĄCY GAZOCIAŁ WYSOKIEGO CIŚNIENIA DN200 (M.3) WRAZ RELACJĄ WYPOWIEDZĄ - ZYWIEC |
| | ISTNIEJĄCE NAPIĘTYE LINE ELEKTROENERGETYCZNE WYSOKIEGO NAPIĘCIA: 150 KV RELACJA KOKOROWICE - ZYWIEC |

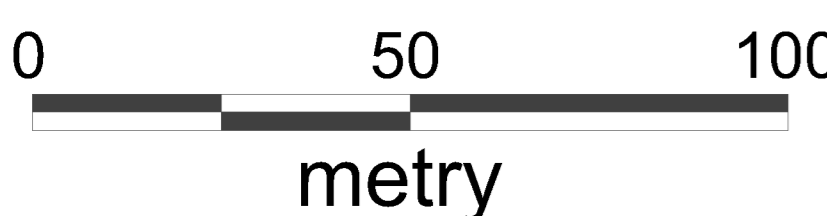
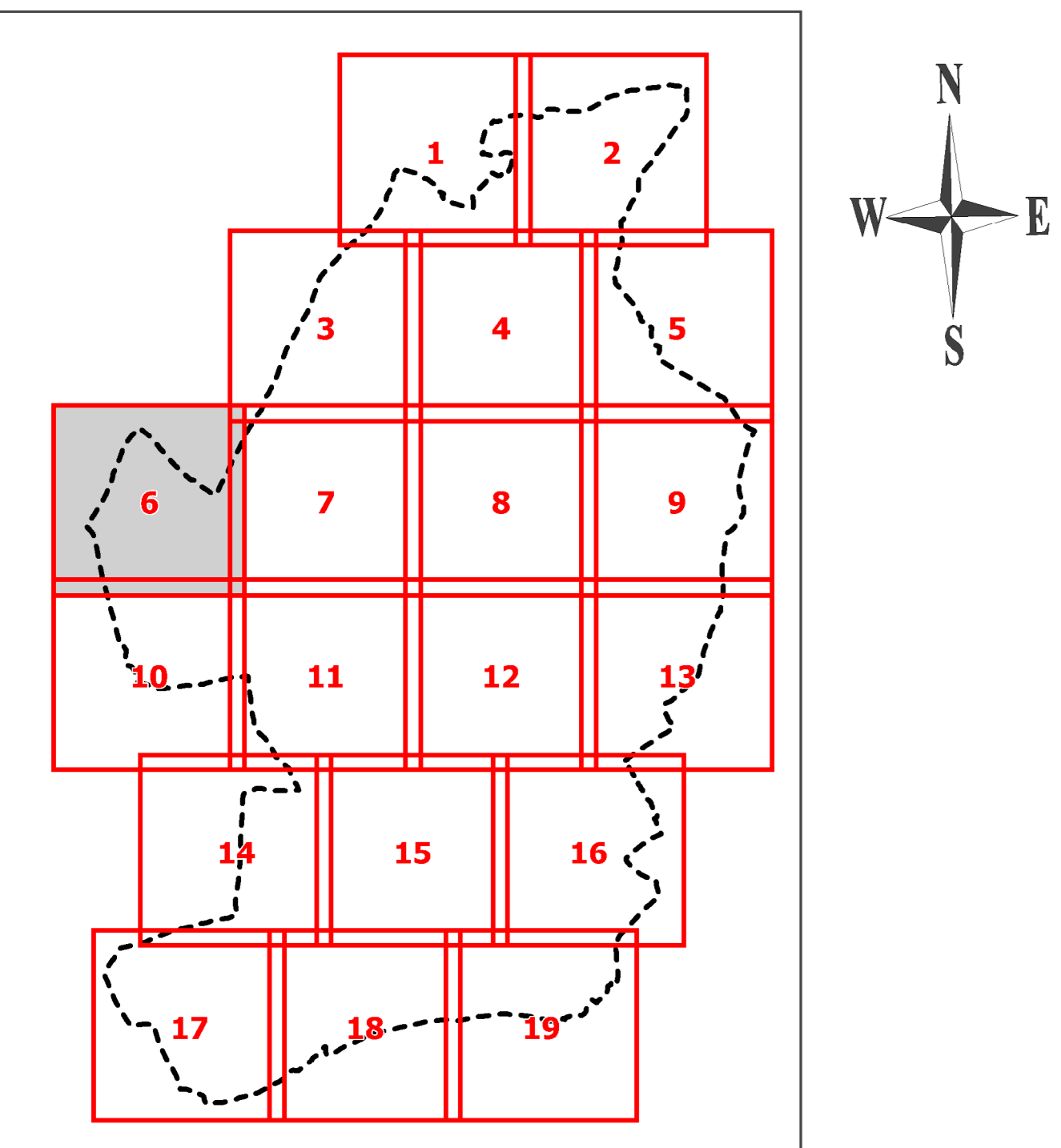



**MIEJSCOWY PLAN ZAGOSPODAROWANIA PRZESTRZENNEGO
GMINY ŁODYGOWICE - SOŁECTWA ŁODYGOWICE**

Załącznik nr 1 do uchwały nr XXXIV/373/2018 Rady Gminy Łodygowice z dnia 26 lipca 2018 r.

RYSUNEK PLANU MIEJSCOWEGO

Mapa w skali 1:2000 - sekcja 9

| OBOWIĄZUJĄCE OZNACZENIA GRAFICZNE STANOWIĄCE USTALENIA PLANU | |
|--|---|
| | GRANICA OBSZARU PLANU MIEJSCOWEGO |
| | LINIE ROZGRANICZAJĄCE TERENY O RÓŻNYM PRZEZNACZENIU LUB RÓŻNYCH ZAGADANIACH ZAGOSPODAROWANIA |
| | NIERÓWNOLEŻNE LINIE ZABUDOWY |
| | SYMBOL I LITEROWE TERENÓW O RÓŻNYM PRZEZNACZENIU LUB RÓŻNYCH ZAGADANIACH ZAGOSPODAROWANIA ORAZ NUMERY WYKONAJĄCE JE SPOŚRÓD INNYCH TERENÓW |
| | TERENY ZABUDOWY MIESZKANIOWEJ JEDYNOKROJNEJ |
| | TERENY ZABUDOWY MIESZKANIOWEJ JEDYNOKROJNEJ Z USŁUGAMI |
| | TERENY ZABUDOWY LETNISKOWEJ |
| | TERENY ZABUDOWY MIESZKANIOWEJ WIELOKROJNEJ |
| | TERENY ZABUDOWY MIESZKANIOWEJ WIELOKROJNEJ |
| | TERENY USŁUG PUBLICZNYCH |
| | TERENY USŁUG PUBLICZNYCH Z ZIELENIĄ (URZĄDOWA) |
| | TERENY ZABUDOWY USŁUGOWEJ |
| | TERENY ZABUDOWY PRODUKCYJNO-USŁUGOWEJ |
| | TERENY OBIEKTÓW PRODUKCYJNYCH, SKŁADÓW I MAGAZYNÓW |
| | TERENY SPORTU I REKREACJI |
| | TERENY ZIELONE (URZĄDOWE) |
| | TERENY CHENTARTYZY |
| | TERENY ZIELONE O ZNACZENIU EKOLOGICZNYM |
| | TERENY LASÓW |
| | TERENY ZABUDOWY ZAGRODOWEJ |
| | TERENY ROLNICZE |
| | TERENY OBSŁUGI PRODUKCJI W GOSPODARSTWACH ROLNYCH |
| | TERENY EKSPLOATACJI POWIERZCHNIOWEJ ZŁOŻA PIASKU |
| | TERENY WÓD POWIERZCHNIOWYCH ŚRÓDLĄDOWYCH |
| | TERENY DRÓG PUBLICZNYCH KLAS: |
| | KD - DROGA EKSPRESOWA |
| | KD - DROGA GŁÓWNA |
| | KD - DROGA ZBIORCZA |
| | KD - DROGA LOKALNA |
| | KD - DROGA DOJAZDOWA |
| | TERENY KOMUNIKACJI - CIĄGI PRZEŚRO - JEZDNE |
| | TERENY KOLEJOWE |
| | TERENY PARCZYKÓW |
| | TERENY INFRASTRUKTURY TECHNICZNEJ W ZAKRESIE ZAPOTRZEBIA W WODĘ |
| | GRANICE PASÓW OCHRONNYCH WZDŁUŻ CIĄGÓW WODNYCH |
| | GRANICE OBSZARÓW PRZESTRZENI PUBLICZNYCH |
| | GRANICE LOKALIZACJI OBIEKTÓW HANDELOWYCH O POWIERZCHNI SPRAŻAJĄcej POWYŻEJ 2000 M ² |
| | ZABYTKOWE OBIEKTY CHRONIONE NA MOCY PLANU |
| | ZABYTKOWE OBIEKTY CHRONIONE NA MOCY PLANU |
| | GRANICE STREF OCHRONY KONSERWATORSKIEJ |
| | GRANICE STREF POŚREDNIEJ OCHRONY KONSERWATORSKIEJ |
| | GRANICA STREFY OCHRONY HISTORYCZNEGO KRAJOBRAZU KUL TURYSTYCZNEJ |
| | GRANICE STREF OCHRONY ANCHIEOLOGICZNEJ, OZNACZONE SYMBOLAMI OWI - OWIS |
| | GRANICE OBSZARÓW I OBIEKTÓW USTANOWIENIOWYCH NA PODSTAWIE PRZEPISÓW ODRĘBNYCH ORAZ OKREŚLAJĄCE INNE WARUNKI I OGRANICZENIA W ZAGOSPODAROWANIU TERENÓW |
| | GRANICA AKUMERACJI ŻYWIĘC |
| | GRANICE PASKU KRAJOBRAZOWEGO BESIADKI MAŁEGO |
| | GRANICE OTULINY PARKU KRAJOBRAZOWEGO BESIADKI MAŁEGO |
| | GRANICE OCHRONY SPECJALNEGO OBSZARU OCHRONY SIĘDZISKI NATURA 2000 BESIADKI MAŁY 20023 |
| | GRANICE KOLEJOWYCH TERENÓW ZAMKNIĘTYCH |
| | GRANICA TERENU GÓRNICZEGO „ŁODYGOWICE 1” |
| | GRANICA OBSZARU GÓRNICZEGO „ŁODYGOWICE 1” |
| | GRANICA ZASIEGU LOKALNEGO ZBIORNIKA WÓD PODZIEMNYCH „ZBIORNIK WARSTW GÓŁUŁA (BESIADKI MAŁY) - (LZWP NR 447)” |
| | OBIEKTY SZCZEGÓLNEGO ZAGRODZENIA POWODZI (O POTOCZKI KALIBR MAŁOKANA, ZIMNA (WIEŚNICKI), GÓRNEGO I DOŁNEGO ODCINKA ŻYWIĘC) |
| | NA KTÓRYCH PRAWOPODOBIEŃSTWO WYSTĄPIENIA POWODZI JEST ŚRODNE I WYNIOSI RAZ NA 10 LAT (0,7%) |
| | NA KTÓRYCH PRAWOPODOBIEŃSTWO WYSTĄPIENIA POWODZI JEST WYSOKIE I WYNIOSI RAZ NA 10 LAT (0,1%) |
| | GRANICE OBSZARÓW OSUWISK |
| | GRANICE OBSZARÓW NARAŻONYCH NA RUCHY MASOWE ZIEMI |
| | ZAKRES OBSZARÓW POŁOŻONYCH W ODLEGŁOŚCI 50 M I 150 M OD CHENTARTYZY |
| | ZABYTKOWE OBIEKTY I OBSZARY WPISANE DO REJESTRU ZABYTKÓW |
| | A - KOSCIÓŁ PARAF. PW. ŚWI. ANTONIusza WRAZ Z WIEŻĄ I KAPLICĄ CHENTARTYZY PRZYCHODZIELNY - NR REJESTRU A-186/77 |
| | B - ZESPÓŁ ZAMKOWO - PANKOWY - NR REJESTRU A-598/89 |
| | C - CHENTARTYZ PARAFIALNY ZALOŻONY W 1885 R. - NR REJESTRU A-614/89 |
| | STANOWISKA ARCHEOLOGICZNE |
| | st.1 - ADP 109/19/1 |
| | st.2 - ADP 109/19/2 |
| | st.3 - ADP 109/19/3 |
| | st.4 - ADP 109/19/4 |
| | st.5 - ADP 109/19/5 |
| | STREFA AKTYWNOŚCIOWA OD GŁOZOCIAŁY WYSOKIEGO CIŚNIENIA DROGI PN 6,3 MPa RELACJA II WAPNIEC - ŻYWIĘC |
| | GRANICA ADMINISTRACYJNA CHEMY |
| | GRANICA DZIAŁEK EWIDENCYJNYCH |
| | GRANICA ZŁOŻA „ŁODYGOWICE” |
| | GRANICE OBSZARÓW, NA KTÓRYCH PRAWOPODOBIEŃSTWO WYSTĄPIENIA POWODZI JEST NISZKIE I WYNIOSI RAZ NA 500 LAT (0,2%) |
| | ŁĘCZA WÓD POWIERZCHNIOWYCH |
| | ŁĘCZE NA KŁECIE KALIBRA KONKREJNE SYMBOLEM 1, ŁĘCZE NA BARTOZÓWCU, OZNACZONE SYMBOLEM 2 |
| | ISTNIEJĄCY GŁOZOCIAŁ WYSOKIEGO CIŚNIENIA DROGI PN 6,3 MPa RELACJA II WAPNIEC - ŻYWIĘC |
| | ISTNIEJĄCE NAROWIETRZNE LINIE ELEKTROENERGETYCZNE WYSOKIEGO NAPIĘCIA: 110 kV RELACJA II WAPNIEC - ŻYWIĘC |

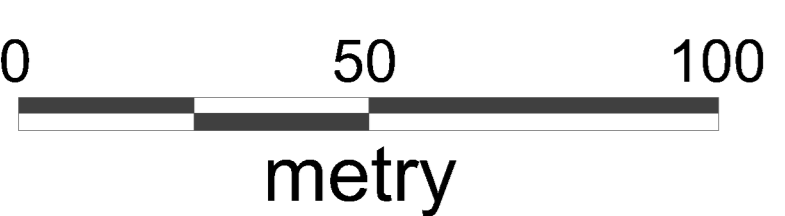
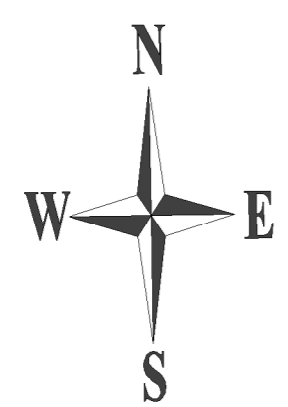
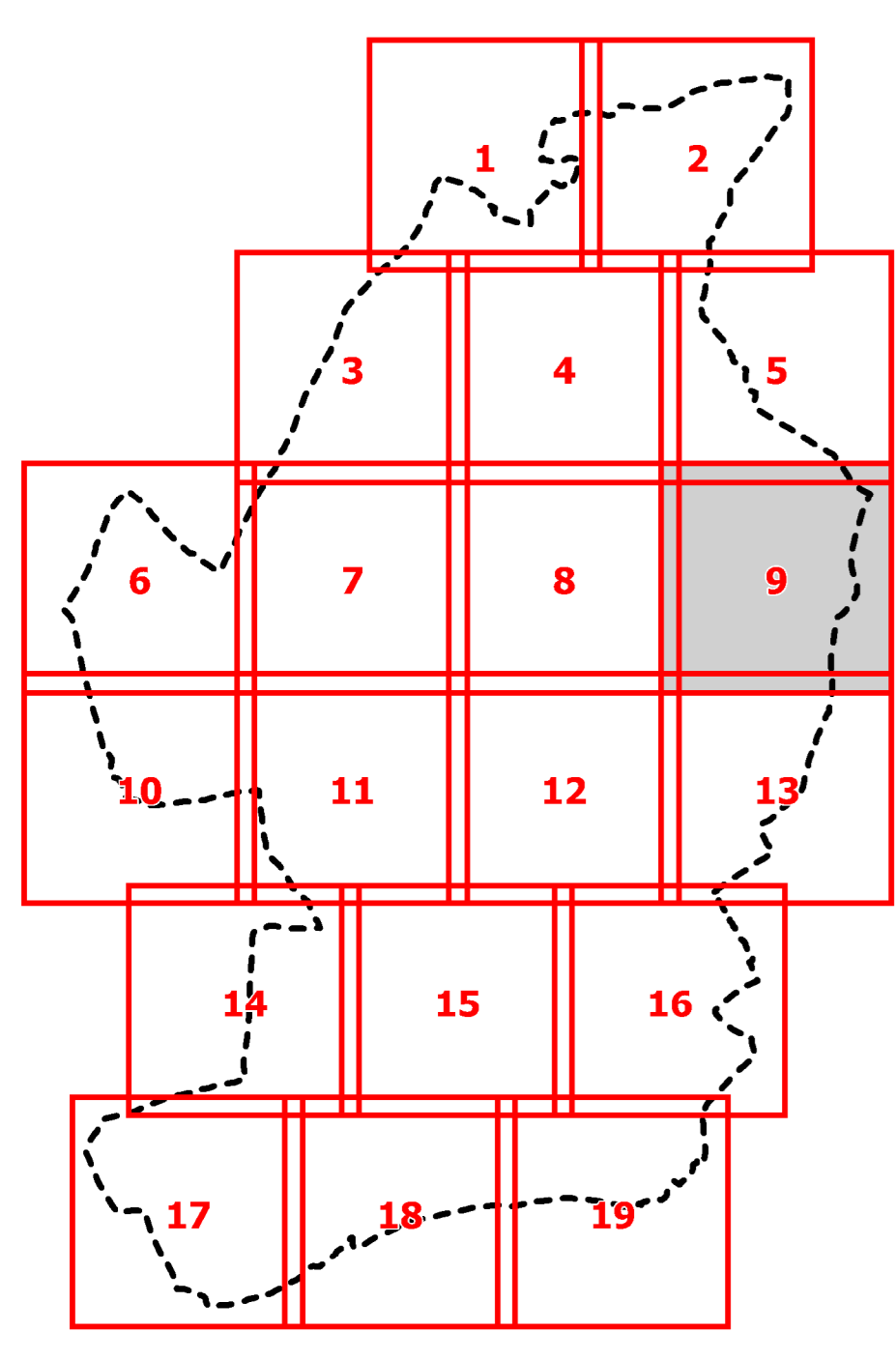



**MIEJSCOWY PLAN ZAGOSPODAROWANIA PRZESTRZENNEGO
GMINY ŁODYGOWICE - SOŁECTWA ŁODYGOWICE**

Załącznik nr 1 do uchwały nr XXXIV/373/2018 Rady Gminy Łodygowice z dnia 26 lipca 2018 r.

RYSUNEK PLANU MIEJSCOWEGO

Mapa w skali 1:2000 - sekcja 10

**OBOWIĄZUJĄCE OZNACZENIA GRAFICZNE
STANOWIĄCE USTALENIA PLANU**

- GRANICA OBCIĄŻENIA PLANU MIEJSCOWEGO
- LINIE ROZGRANICZAJĄCE TERENY O RÓŻNYM PRZEZNACZENIU LUB RÓŻNYCH ZASADACH ZAGOSPODAROWANIA
- NIERZĘDKOWANE LINIE ZABUDOWY
- SYMBOL LITEROWY TERENÓW O RÓŻNYM PRZEZNACZENIU LUB RÓŻNYCH ZASADACH ZAGOSPODAROWANIA ORAZ NUMERY WYKAZUJĄCE JE SPOŚRÓD INNYCH TERENÓW
- MN - TERENY ZABUDOWY MIESZKANIOWEJ JEDNOKOŁOWIOWEJ
- MNw - TERENY ZABUDOWY MIESZKANIOWEJ JEDNOKOŁOWIOWEJ Z USŁUGAMI
- Mk - TERENY ZABUDOWY LETNISKOWEJ
- MW - TERENY ZABUDOWY MIESZKANIOWEJ WIELOKÓŁOWIOWEJ
- MU - TERENY ZABUDOWY MIESZKANIOWEJ - USŁUGOWEJ
- UP - TERENY USŁUG PUBLICZNYCH
- UPP - TERENY USŁUG PUBLICZNYCH Z ZIELENIA URZĄDOWA
- U - TERENY ZABUDOWY USŁUGOWEJ
- UPP - TERENY ZABUDOWY USŁUGOWEJ
- P - TERENY OBIEKTÓW PRODUKCYJNYCH, SKŁADÓW I MAGAZYNÓW
- US - TERENY SPORTU I REKREACJI
- ZP - TERENY ZIELENI URZĄDOWEJ
- ZC - TERENY CHENTARZY
- ZL - TERENY ZIELENI O ZNACZENIU EKOLOGICZNYM
- ZL - TERENY LASÓW
- RM - TERENY ZABUDOWY ZAGRODOWEJ
- R - TERENY ROLNICZE
- RU - TERENY OBSŁUGI PRODUKCJI W GOSPODARSTWACH ROLNYCH
- PE - TERENY EKSPLOATACJI POWIERZCHNIOWEJ ZŁOŻA PIASKU
- WS - TERENY WÓD POWIERZCHNIOWYCH ŚRÓDLĄDOWYCH
- KD - TERENY DRÓG PUBLICZNYCH KLAS:

- GRANICA AGLOMERACJI ŻYWIĘC
- GRANICE PARKU KRAJOBRAZOWEGO BESKIDU MAŁEGO
- GRANICE OTULINY PARKU KRAJOBRAZOWEGO BESKIDU MAŁEGO
- GRANICE OCHRONY SPECJALNEGO OBSZARU OCHRONY ŚIEDELSKI NATURA 2000 BESKID MAŁY PL. 240023
- GRANICE KOŁOWYCH TERENÓW ZAMKNIĘTYCH

- GRANICA TERENU GÓRNICZEGO „ŁODYGOWICE I”
- GRANICA OBSZARU GÓRNICZEGO „ŁODYGOWICE I”
- GRANICA ZASIEGU LOKALNEGO ZBIORNIKA WÓD PODZIEMNYCH „ZBIORNIK WARSTWY GOŁUŁA (BESKID MAŁY) - (LZMP NR 447)
- OBZASY SZCZEGÓLNEGO ZAGRODZENIA POWODZI DO POTOKÓW KALWA, KALWAŁA, ZIMNIK (WIEŚNIA), GÓRNEGO I DOŁNEGO ODCINKA ŻYLIŁY
- NA KTÓRYCH PRAWOPODOBIEŃSTWO WYSTĄPIENIA POWODZI JEST ŚREDNIE I WYKRSI RAZ NA 10 LAT (Q10%)
- NA KTÓRYCH PRAWOPODOBIEŃSTWO WYSTĄPIENIA POWODZI JEST WYSOKIE I WYKRSI RAZ NA 10 LAT (Q10%)
- GRANICE OBSZARÓW OSŁONIĘTYCH
- GRANICE OBSZARÓW NARAZIENIOWYCH NA RUCHY MASOWE ZIEMI
- ZASIEG OBSZARÓW POKOZYNYCH W ODLEGŁOŚCI 50 M I 150 M OD CHENTARZY

- ZABYTEKOWE OBIEKTY I OBSZARY WPISANE DO REJESTRU ZABYTEKÓW
- A - KOSCIÓŁ PARAF. PW. ŚWI. ANNY SZYMONA I JUDY TADEUSZA WRAZ Z ZABYTEKOWYMI CHENTARZAMI PRZYKOSCIELNIM - NR REJESTRU A-186/77
- B - ZESPÓŁ ZABUDOWY - PANCZYNY - NR REJESTRU A-598/89
- C - CHENTARZ PARAFIALNY ZAŁOŻONY W 1885 R. - NR REJESTRU A-614/89

- STANOWISKA ARCHEOLOGICZNE
- st.1 - AZP 108/19/2
- st.2 - AZP 108/19/2
- st.3 - AZP 108/19/2
- st.4 - AZP 108/19/4
- st.5 - AZP 108/19/2

- STREFA NADZIEMNA ODŁĄCZAJĄCA WYKRSIENIA CIŚNIENIA DN300 PN 6,3 MPa RELACJI WAPNICA - ŻYWIĘC
- ISTNIEJĄCY GAZOCIECJA WYKRSIENIA CIŚNIENIA DN300 PN 6,3 MPa RELACJI WAPNICA - ŻYWIĘC
- ISTNIEJĄCE NAPIĘTYE LINIE ELEKTROENERGETYCZNE WYSOKIEGO NAPIĘCIA: 110 KV RELACJI KOPKOWICE - ŻYWIĘC

- GRANICA ADMINISTRACYJNA GMINY
- GRANICE DZIAŁEK EWIDENCYJNYCH
- GRANICA ZŁOŻA „ŁODYGOWICE”
- GRANICE OBSZARÓW, NA KTÓRYCH PRAWOPODOBIEŃSTWO WYSTĄPIENIA POWODZI JEST NISZKIE I WYKRSI RAZ NA 500 LAT (Q500%)
- ŁUCIE NA WÓD POWIERZCHNIOWYCH
- ŁUCIE NA RZECIE KALWA, OZNACZONE SYMBIEM 1
- ŁUCIE NA BARTOSZÓWCE, OZNACZONE SYMBIEM 2

- GRANICE STREF OCHRONY KONSERWATORSKIEJ
- GRANICE STREFY OCHRONY HISTORYCZNEGO KRAJOBRAZU MIŁ TURONSKIEJ
- GRANICE STREF OCHRONY ARCHEOLOGICZNEJ, OZNACZONE SYMBIEMAMI OW1 - OW5

- KD - TERENY KOMUNIKACJI - CIĄGI PRZESYŁ - JEZDNE
- KK - TERENY KOLEJOWE
- KS - TERENY PARKINGÓW
- ITW - TERENY INFRASTRUKTURY TECHNICZNEJ W ZAKRESIE ZAPRAWY W WÓDCE
- GRANICE PASÓW OCHRONNYCH WZDŁUŻ CIĘKÓW WODNYCH
- GRANICE OBSZARÓW PRZEZBIENI PUBLICZNYCH
- GRANICE LOKALIZACJI OBIEKTÓW HANDELOWYCH O POWIERZCHNI SPRAŻYŁY POWIĘZ 2000 M²
- ZABYTEKOWE OBIEKTY CHRONIONE NA NOCY PLANU
- ZABYTEKOWE OBIEKTY CHRONIONE NA NOCY PLANU

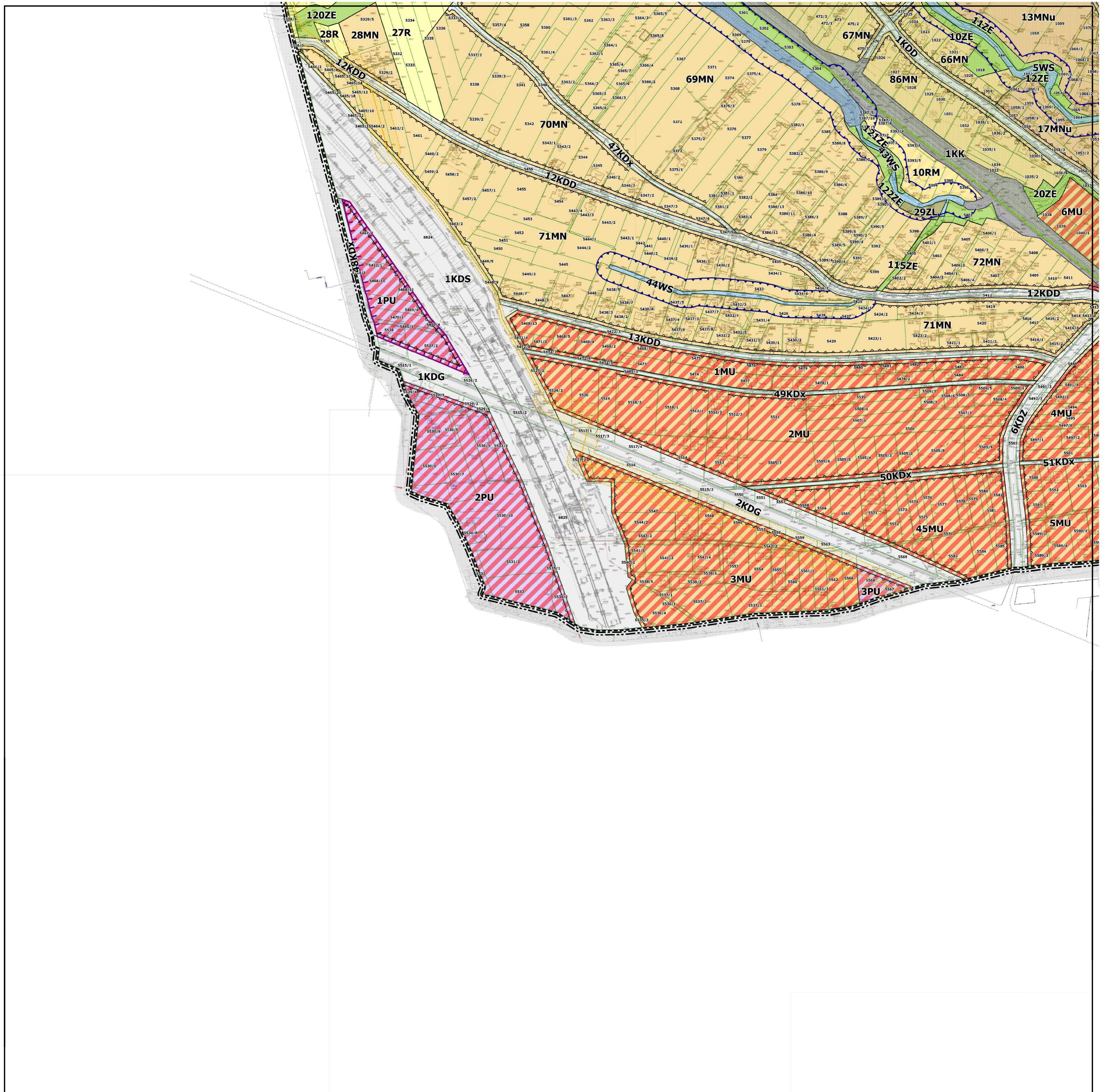
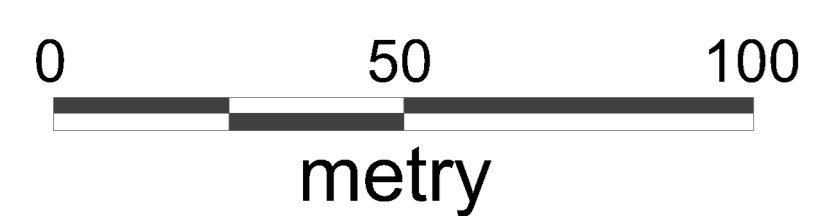
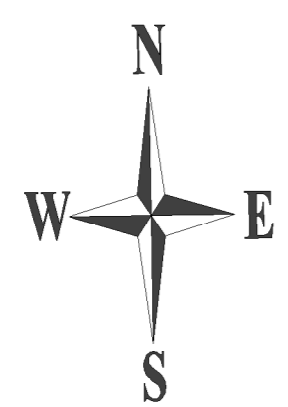
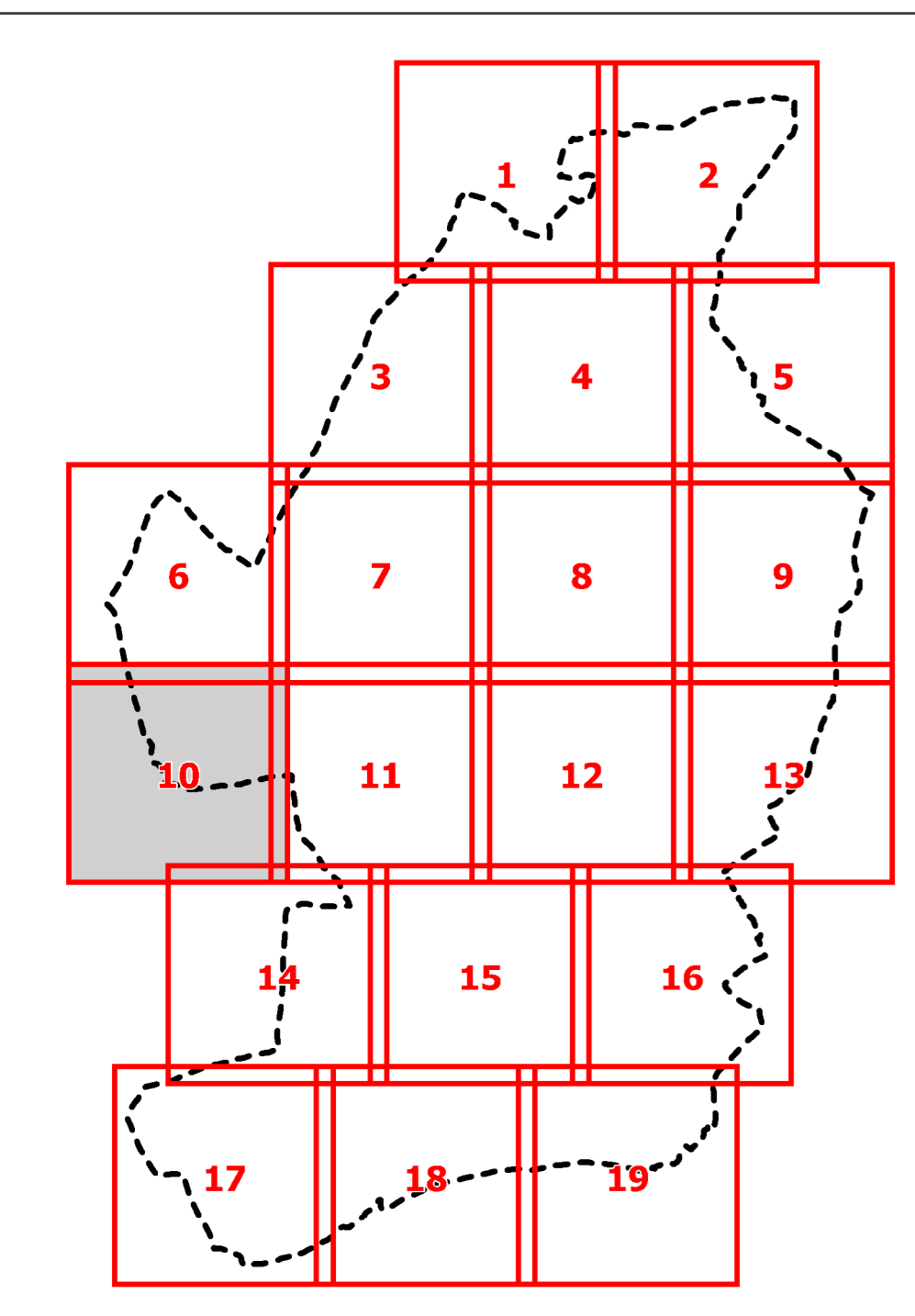



**MIEJSCOWY PLAN ZAGOSPODAROWANIA PRZESTRZENNEGO
GMINY ŁODYGOWICE - SOŁECTWA ŁODYGOWICE**

Załącznik nr 1 do uchwały nr XXXIV/373/2018 Rady Gminy Łodygowice z dnia 26 lipca 2018 r.

RYSunEK PLANU MIEJSCOWEGO

Mapa w skali 1:2000 - sekcja 12

| OBOWIĄZUJĄCE OZNACZENIA GRAFICZNE STANOWIĄCE USTALENIA PLANU | |
|--|---|
| | GRANICA OBSZARU PLANU MIEJSCOWEGO |
| | LINE ROZGRANICZAJĄCE TERENY O RÓŻNYM PRZEZNACZENIU LUB RÓŻNYCH ZAKŁADACH ZAGOSPODAROWANIA ORAZ NUMERY WYKONAJĄCE JE SPOKOJNO TERENY |
| | NIERÓWNOLEŻNE LINE ZABUDOWY |
| | SYMBOL I LITERY TERENÓW O RÓŻNYM PRZEZNACZENIU LUB RÓŻNYCH ZAKŁADACH ZAGOSPODAROWANIA ORAZ NUMERY WYKONAJĄCE JE SPOKOJNO TERENY |
| | MN - TERENY ZABUDOWY MIESZKANIOWEJ JEDYNOKOWEJ |
| | ML - TERENY ZABUDOWY MIESZKANIOWEJ Z USŁUGAMI |
| | ML - TERENY ZABUDOWY LETNISKOWEJ |
| | MW - TERENY ZABUDOWY MIESZKANIOWEJ WIELORODZINNEJ |
| | MU - TERENY ZABUDOWY MIESZKANIOWO-USŁUGOWEJ |
| | UP - TERENY USŁUG PUBLICZNYCH |
| | UPZ - TERENY USŁUG PUBLICZNYCH Z ZIELENIA (URZĄDOWA) |
| | U - TERENY ZABUDOWY USŁUGOWEJ |
| | UP - TERENY ZABUDOWY PRODUKCYJNO-USŁUGOWEJ |
| | P - TERENY OBSZTÓW PRODUKCYJNYCH, SKŁADÓW I MAGAZYNÓW |
| | US - TERENY SPORTU I REKREACJI |
| | ZP - TERENY ZIELENI (URZĄDOWEJ) |
| | ZC - TERENY CHENTARZY |
| | ZL - TERENY ZIELENI O ZNAČENIU EKOLOGICZNYM |
| | ZL - TERENY LASÓW |
| | ZM - TERENY ZABUDOWY ZAGRODOWEJ |
| | R - TERENY ROLNICZE |
| | RO - TERENY OBSŁUGI PRODUKCJI W GOSPODARSTWACH ROLNYCH |
| | PE - TERENY EKSPLOATACJE POWIERZCHNIOWEJ ZŁOŻA PIASKU |
| | WS - TERENY WÓD POWIERZCHNIOWYCH ŚRÓDLĄDOWYCH |
| | KD - TERENY DRÓG PUBLICZNYCH KLAS: |
| | KD - DRÓGA EKSPRESOWA |
| | KD - DRÓGA GŁÓWNA |
| | KD - DRÓGA ZBÓRZCA |
| | KD - DRÓGA LOKALNA |
| | KD - DRÓGA DOŁĄŻOWA |
| | KD - TERENY KOMUNIKACJI - CIĄGI PRZESZŁE - JEZDNE |
| | KK - TERENY KOLEJOWE |
| | KS - TERENY PARCÓW |
| | ITW - TERENY INFRASTRUKTURY TECHNICZNEJ W ZAKRESIE ZAPOTRZEBOWA W WODĘ |
| | GRANICE OBSZTÓW OCHRONNYCH WZGLĘD CIEKÓW WODNYCH |
| | GRANICE OBSZTÓW PRZESTRZENI PUBLICZNYCH |
| | GRANICE LOKALIZACJE OBSZTÓW HANDELÓWYCH O POWIERZCHNI SPRAŻACZY POWYŻEJ 2000 M ² |
| | ZABYTKOWE OBSZTORY CHRONIONE NA MOCY PLANU |
| | ZABYTKOWE OBSZTORY CHRONIONE NA MOCY PLANU |
| | GRANICE STREF OCHRONY KONSERWATORSKIEJ |
| | GRANICE STREF POŚREDNIEJ OCHRONY KONSERWATORSKIEJ |
| | GRANICE STREF OCHRONY HISTORYCZNEGO KRAJOBRAZU KUL TURYSTYCZNEGO |
| | GRANICE STREF OCHRONY ARCHEOLOGICZNEJ, OZNACZENIE SYMBOLAMI OWL - OWIS |

| OZNACZENIA OBSZTÓW I OBIEKTÓW USTANOWIONYCH NA PODSTAWIE PRZEPISÓW OBYWATELNYCH ORAZ OKREŚLAJĄCE INNE WARUNKI I OGRANICZENIA W ZAGOSPODAROWANIU TERENÓW | |
|---|--|
| | GRANICA AGLOMERACJI ŻYWIĆ |
| | GRANICE PARKU KRAJOBRAZOWEGO BESKIDU MAŁEGO |
| | GRANICE OTULIN PARKU KRAJOBRAZOWEGO BESKIDU MAŁEGO |
| | GRANICE OCHRONY SPECJALNEGO OBSZTÓW OCHRONY ŚRODOWISKA NATURA 2000 BESKID MAŁY (2002) |
| | GRANICE KOLEJOWYCH TERENÓW ZAMKNIĘTYCH |
| | GRANICA TERENU GÓRNICZEGO „ŁODYGOWICE” |
| | GRANICE OBSZTÓW GÓRNICZEGO „ŁODYGOWICE” |
| | GRANICA ZASIEGU LOKALNEGO ZBIORNIKA WÓD PROZYMNYCH „ZBIORNIK WARSZYŃ GÓRKA (BESKID MAŁY)” (LZW/P Nr 417) |
| | OBSZTORY SPECJALNEGO ZAGRODZENIA POWIĘDZA OD POTOKÓW KAMBAŁ, WALCÓWKA, ZIMNA (WIEŚNIA), GÓRNICZEGO I DOŁNEGO ODCINKA PŁYSCY |
| | NA KTÓRYCH PRAMODPODOBIEŃSTW WYSTĄPIENIA POMOCZKI JEST ŚRODNE I WYKOSI RAZ NA 10 LAT (0,2%) |
| | NA KTÓRYCH PRAMODPODOBIEŃSTW WYSTĄPIENIA POMOCZKI JEST WYSOKIE I WYKOSI RAZ NA 10 LAT (0,2%) |
| | GRANICE OBSZTÓW OSOBIW |
| | GRANICE OBSZTÓW NARAZIENIOWYCH W ODLEGŁOŚCI 50 M I 150 M OD CHENTARZY |
| | ZABYTKOWE OBSZTORY I OBSZTORY WPISANE DO REJESTRU ZABYTKÓW |
| | A - KOSCIÓŁ PARAF. PW. ŚW. ANŻY SZYMONA I JUDY TADEUSZA WRAZ Z WIEŻĄ DZWIENNICZĄ CHENTARZY PRZYCHODZIALNY - NR REJESTRU A-589/89 |
| | B - ZESPÓŁ ZAMKNIĘTYCH - PARCÓW - NR REJESTRU B-589/89 |
| | C - CHENTARZ PARAFIALNY ZALĄCZONY W 1885 R. - NR REJESTRU A-614/89 |
| | STANOWISKA ARCHEOLOGICZNE |
| | st.1 - ADP 109/18/1 |
| | st.2 - ADP 109/18/2 |
| | st.3 - ADP 109/18/3 |
| | st.4 - ADP 109/18/4 |
| | st.5 - ADP 109/18/5 |
| | STREFA AKTYWNOŚCIOWA OD GŁOZCZĄCY WYSOKIEGO CIŚNIENIA DŁUGOŚĆI PN 6,3 MPA RELACJA:1 - ŻYWIĆ |

| OZNACZENIA INFORMACYJNE | |
|-------------------------|---|
| | GRANICA ADMINISTRACYJNA GMINY |
| | GRANICA OZNAK EVIDENCYJNYCH |
| | GRANICA ZŁOŻA „ŁODYGOWICE” |
| | GRANICE OBSZTÓW, NA KTÓRYCH PRAMODPODOBIEŃSTW WYSTĄPIENIA POMOCZKI JEST NISZKIE I WYKOSI RAZ NA 50 LAT (0,2%) |
| | ŁUCZKA WÓD POWIERZCHNIOWYCH |
| | ŁUCZKA NA KŁECIE KALONIA KŁONOWEJ SYMBOLEM 1 |
| | ŁUCZKA NA BARTOZÓWCE, OZNACZONE SYMBOLIEM 2 |
| | ISTNIEJĄCY GAZOCIEC WYSOKIEGO CIŚNIENIA DŁUGOŚĆI PN 6,3 MPA RELACJA:1 - ŻYWIĆ |
| | ISTNIEJĄCY NAROWIENIOWE LINE ELEKTROENERGETYCZNE WYSOKIEGO NAPIĘCIA: 110 KV RELACJA:1 - ŻYWIĆ |

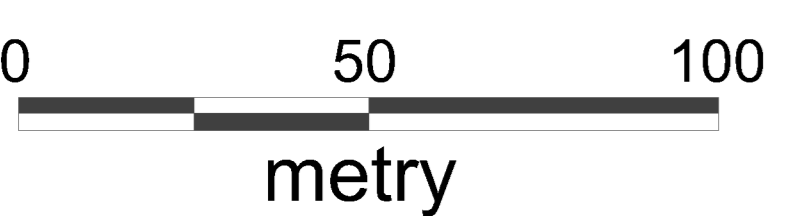
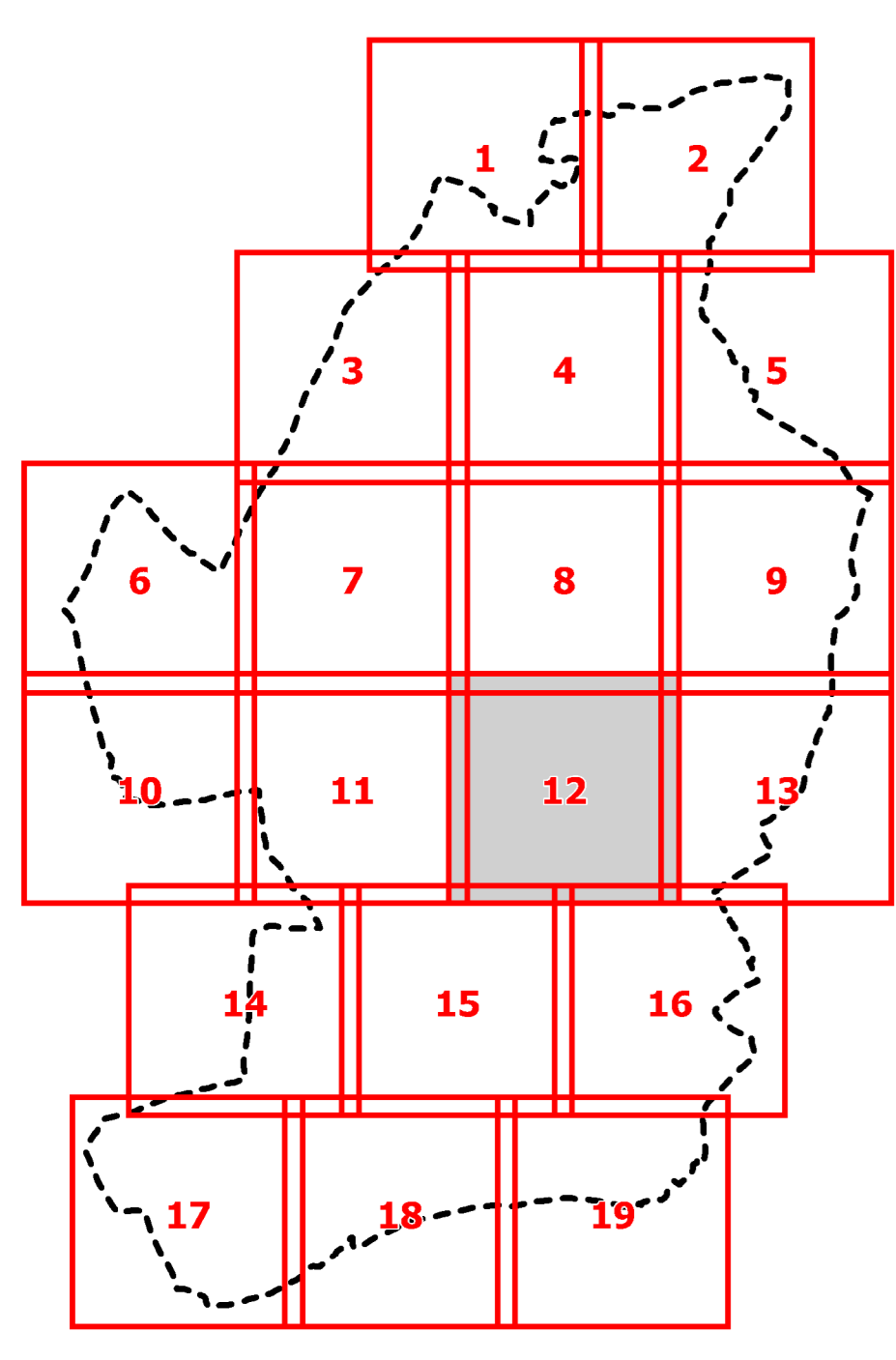
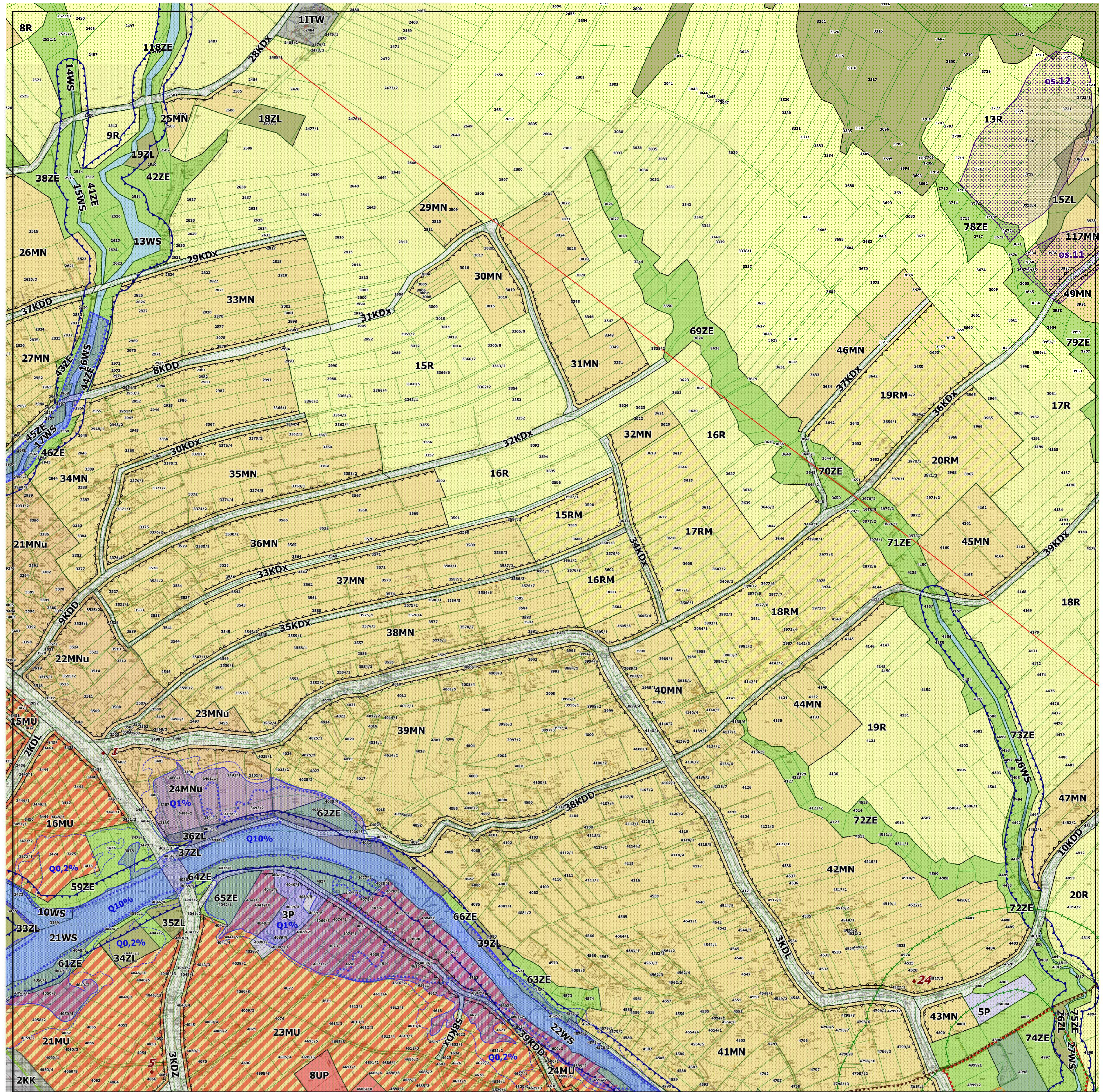



**MIEJSCOWY PLAN ZAGOSPODAROWANIA PRZESTRZENNEGO
GMINY ŁODYGOWICE - SOŁECTWA ŁODYGOWICE**

Załącznik nr 1 do uchwały nr XXXIV/373/2018 Rady Gminy Łodygowice z dnia 26 lipca 2018 r.

RYSUNEK PLANU MIEJSCOWEGO

Mapa w skali 1:2000 - sekcja 13

| OBROWIDZIENIA I OZNACZENIA GRAFICZNE STANOWISKA USTALENIA PLANU | |
|---|--|
| | GRANICA OBSZARU PLANU MIEJSCOWEGO |
| | LINE BODOGRANICZĄCE TERENY O RÓŻNYM PRZEZNACZENIU LUB RÓŻNYCH ZASADACH ZAGOSPODAROWANIA |
| | NIEMIEKRAJACZALNE LINE ZABUDOWY |
| | SYMBOLY LITEROWE TERENÓW O RÓŻNYM PRZEZNACZENIU LUB RÓŻNYCH ZASADACH ZAGOSPODAROWANIA ORAZ NUMERY WYKAZUJĄCE JE SPOŚRÓD INNYCH TERENÓW |
| | MN - TERENY ZABUDOWY MIESZKANIOWEJ JEDNOKOŚCIOWEJ |
| | MML - TERENY ZABUDOWY MIESZKANIOWEJ JEDNOKOŚCIOWEJ Z USŁUGAMI |
| | ML - TERENY ZABUDOWY LETNISKOWEJ |
| | MW - TERENY ZABUDOWY MIESZKANIOWEJ WIELOKOŚCIOWEJ |
| | MU - TERENY ZABUDOWY MIESZKANIOWO-USŁUGOWEJ |
| | UP - TERENY USŁUG PUBLICZNYCH Z ZIELENIA URZĄDZONA |
| | US - TERENY ZABUDOWY USŁUGOWEJ |
| | UP - TERENY ZABUDOWY PRODUKCYJNO-USŁUGOWEJ |
| | UP - TERENY OBIEKTÓW PRODUKCYJNYCH, SKŁADÓW I MAGAZYNÓW |
| | US - TERENY SPORTU I REKREACJI |
| | ZP - TERENY ZIELENI URZĄDZONEJ |
| | ZC - TERENY OMIENIARZY |
| | ZL - TERENY ZIELENI O ZNACZENIU ECOLOGICZNYM |
| | ZL - TERENY ŁĄKOWYCH |
| | RM - TERENY ZABUDOWY ZAGRODOWEJ |
| | R - TERENY ROLNICZE |
| | PK - TERENY OBSZARÓW PRODUKCJI W GOSPODARSTWACH ROLNYCH |
| | PK - TERENY EKSPLOATACJI POWIERZCHNIOWEJ ZŁOŻA PIASKU |
| | WS - TERENY WÓD POWIERZCHNIOWYCH ŚRÓDLĄDOWYCH |
| | KD - TERENY DRÓG PUBLICZNYCH KLAS: |
| | KD - DROGA EKSPRESOWA |
| | KD - DROGA GŁÓWNA |
| | KD - DROGA ZBIORCZA |
| | KD - DROGA OBSERWA |
| | KD - DROGA DOJAZDOWA |
| | KD - TERENY KONTAKCJI - CIĄG PRZESZŁO - JEZNE |
| | KK - TERENY KOLEJOWE |
| | KS - TERENY PARKINGÓW |
| | ITW - TERENY INFRASTRUKTURY TECHNICZNEJ W ZAKRESIE ZAPOTRZEBIENIA W WÓD |
| | OB - GRANICE PASÓW OCHRONNYCH WODZIŁ CIEKÓW WODNYCH |
| | OB - GRANICE OBSZARÓW PRZESTRZENI PUBLICZNYCH |
| | OB - GRANICE OMIENIARZY OBSZARÓW HARMONOJOWYCH O POWIERZCHNI SPRAWDZIŁY POWYŻEJ 3000 M ² |
| | OB - ZABYTKOWE OBIEKTY CHRONIONE NA MOCY PLANU |
| | OB - ZABYTKOWE OBIEKTY CHRONIONE NA MOCY PLANU |
| | OB - GRANICE STREF OCHRONY KONSERWATORSKIEJ |
| | OB - GRANICE STREF POŚREDNIEJ OCHRONY KONSERWATORSKIEJ |
| | OB - GRANICE STREF OCHRONY HISTORYCZNEGO KRAJOBRAZU (HISTORICZNE) |
| | OB - GRANICE STREF OCHRONY ARCHEOLOGICZNEJ, OZNACZENIE SYMBOLAMI OW-1 - OW-5 |

| OZNACZENIA OBSZARÓW I OBIEKTÓW USTANOWIENIOWYCH NA PODSTAWIE PRZEPISÓW ODRĘBNYCH ORAZ OKREŚLACZKI INNE WARUNKI I OKREŚLACZKI W ZAGOSPODAROWANIU TERENÓW | |
|---|--|
| | GRANICA AGROMERACJI ŻYWIĆ |
| | GRANICE PARKU NADZABUDOWANEGO/BEZKADU PRAKUSO |
| | GRANICE OTULINY PARKU KRAJOBRAZOWEGO/BEZKADU MAŁEGO |
| | GRANICE OCHRONY SPECJALNEGO OBSZARU OCHRONY SZKIEŁSK NATURA 2000 (BEZKAD MAŁY) - (LZW NR 447) |
| | GRANICE KOLEJOWYCH TERENÓW ZAPAKNIĘTYCH |
| | GRANICA TERENU GÓRNICZEGO „ŁODYGOWICE 1” |
| | GRANICA OBSZARU GÓRNICZEGO „ŁODYGOWICE 2” |
| | GRANICA ZAKRESU I OKAŁOŚCI ZBIORNIKA WÓD PODZIEMNYCH ZBIORNIK WĄSKOŚCI (BEZKAD MAŁY) - (LZW NR 447) |
| | GRANICA ZAKRESU I OKAŁOŚCI ZBIORNIKA WÓD PODZIEMNYCH ZBIORNIK WĄSKOŚCI (BEZKAD MAŁY) - (LZW NR 447) |
| | GRANICE OBSZARÓW NARAZONYCH NA RUCHY MASOWE ZIEMI |
| | ZAKRES OBSZARÓW POŁOŻONYCH W ODLEGŁOŚCI 50 M I 150 M OD OMIENIARZY |
| | ZABYTKOWE OBIEKTY I OBSZARY WPISANE DO REJESTRU ZABYTKÓW |
| | A - KODCIE PIAK - PR. ŚW. ANNY SZYMONA I JUDY TADEUSZA WRAZ Z ZIELENIEM IAKIEM PRZYKROCIENIEM - NR REJESTRU A-186/77 |
| | B - ZESPÓŁ ZAMKOWO - PRAWOY - NR REJESTRU A-598/89 |
| | C - CHENATEL PARAFALNY ZALCOWY W JMS R - NR REJESTRU A-614/89 |
| | STANOWISKA ARCHEOLOGICZNE |
| | st.1 - ADP 100/49/2 |
| | st.2 - ADP 100/49/2 |
| | st.3 - ADP 100/49/3 |
| | st.4 - ADP 100/49/4 |
| | st.5 - ADP 100/49/5 |
| | STREFA KONTROLI CIŚNIENIA OD GAZOCIOŃ WYKONANO CIŚNIENIA DNISU PN 6,3 MPa RELACJA WAPNENIA - ŻYWIĆ |
| | OZNACZENIA INFORMACYJNE |
| | GRANICA ADMINISTRACYJNA GMINY |
| | GRANICE DZIAŁEK EWIDENCYJNYCH |
| | GRANICA ZŁOŻA „ŁODYGOWICE” |
| | GRANICE OBSZARÓW, NA KTÓRYCH PRAWDOPODOBIEŃSTWO WYSTĄPIENIA POWODZI JEST NIŻSZE I WYNIOSI RAZ NA 10 LAT (0,2%) |
| | USZCIE NA KŁOCIE KALONIA - OZNACZENIE SYMBOLEM 1 |
| | USZCIE NA BARTOSZOWICZ - OZNACZENIE SYMBOLEM 2 |
| | ISTNIEJĄCY GAZOCIOŃ WYKONANO CIŚNIENIA DNISU PN 6,3 MPa RELACJA WAPNENIA - ŻYWIĆ |
| | ISTNIEJĄCE NAPIĘCIENIE LINEJNE ELEKTROENERGETYCZNE WYSOKIEGO NAPIĘCIA 110 kV RELACJA KOPKOWICE - ŻYWIĆ |

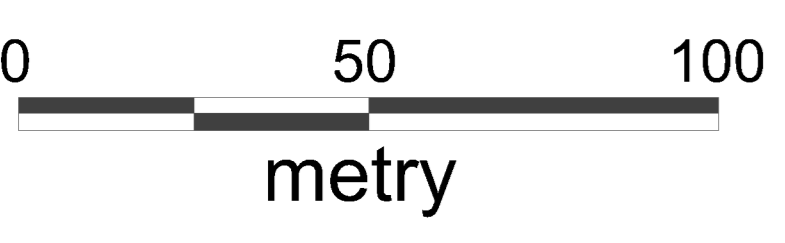
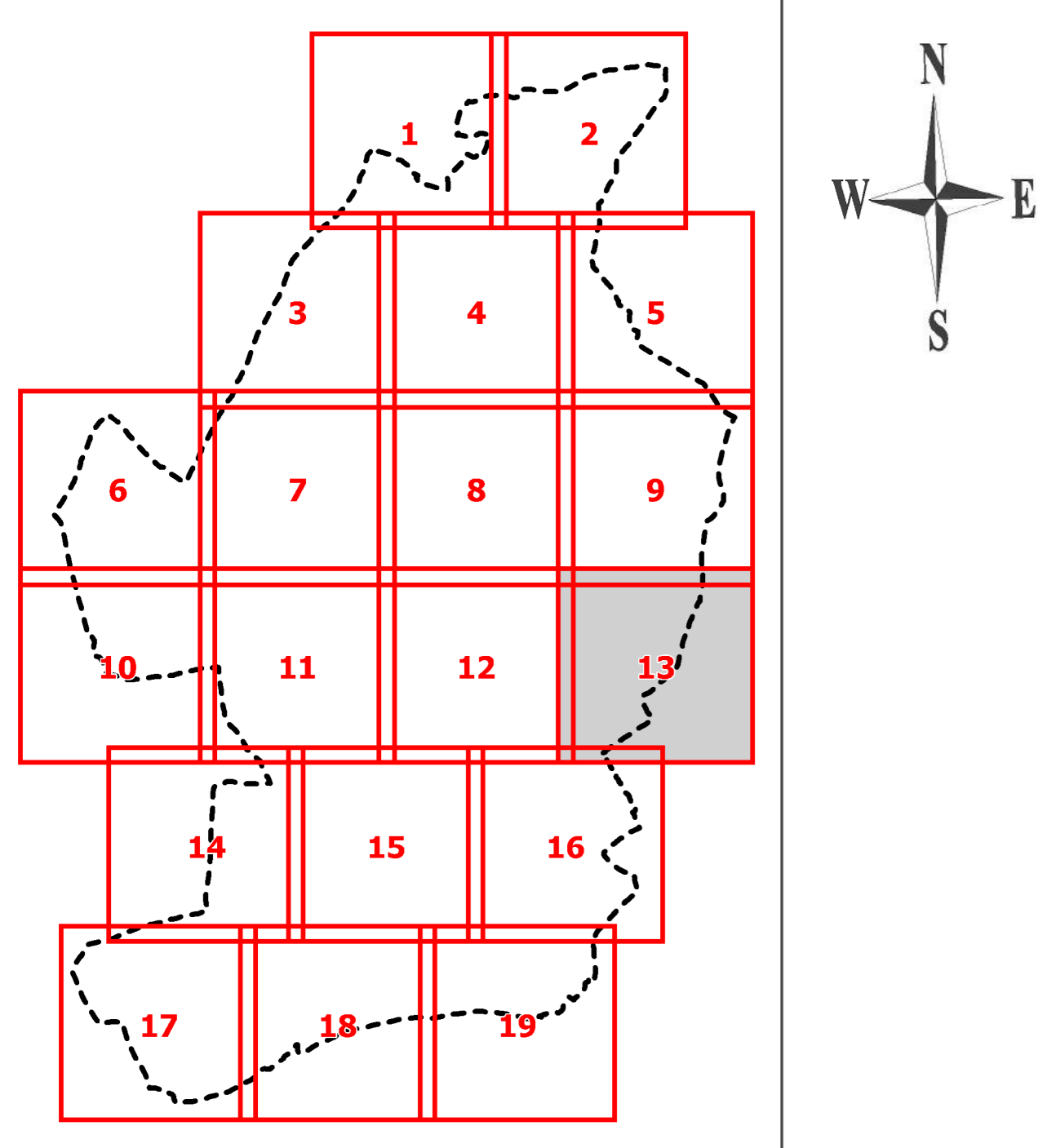



**MIEJSCOWY PLAN ZAGOSPODAROWANIA PRZESTRZENNEGO
GMINY ŁODYGOWICE - SOŁECTWA ŁODYGOWICE**

Załącznik nr 1 do uchwały nr XXXIV/373/2018 Rady Gminy Łodygowice z dnia 26 lipca 2018 r.

RYSUNEK PLANU MIEJSCOWEGO

Mapa w skali 1:2000 - sekcja 14

| | |
|---|---|
| OBOWIĄZUJĄCE OZNACZENIA GRAFICZNE STANOWISKA USTALENIA PLANU | |
| GRANICA OBSZARU PLANU MIEJSCOWEGO | |
| LINIE ROZGRANICZAJĄCE TERENY O RÓŻNYM PRZEZNACZENIU LUB RÓŻNYCH ZASADACH ZAGOSPODAROWANIA | |
| NIEPRZEKRACZAJĄCE LINIE ZABUDOWY | |
| SYMBOLY LITEROWE TERENÓW O RÓŻNYM PRZEZNACZENIU LUB RÓŻNYCH ZASADACH ZAGOSPODAROWANIA ORAZ NUMERY WYRÓZNIAJĄCE JE SPOŚRÓD INNYCH TERENÓW | |
| MN - TERENY ZABUDOWY MIESZKANIOWEJ JEDNOKOŚCIOWEJ | GRANICE PASKI KRAJOBRAZOWEGO BESKIDU MAŁEGO |
| MNH - TERENY ZABUDOWY MIESZKANIOWEJ JEDNOKOŚCIOWEJ Z USŁUGAMI | GRANICE OTULINY PARKU KRAJOBRAZOWEGO BESKIDU MAŁEGO |
| ML - TERENY ZABUDOWY LETNISKOWEJ | GRANICE OCHRONY SPECJALNEGO OBSZARU OCHRONY SIEDLISK NATURA 2000 BESKID MAŁY (L 24002) |
| MW - TERENY ZABUDOWY MIESZKANIOWEJ WIELOKOŚCIOWEJ | GRANICE KOLEJOWYCH TERENÓW ZAMKNIĘTYCH |
| MJ - TERENY ZABUDOWY MIESZKANIOWO-USŁUGOWEJ | GRANICA TERENU GÓRNICZEGO „ŁODYGOWICE 1” |
| LP - TERENY USŁUG PUBLICZNYCH | GRANICA OBSZARU GÓRNICZEGO „ŁODYGOWICE 2” |
| LUP - TERENY USŁUG PUBLICZNYCH Z ZIELENIA URZĄDOWA | GRANICA ZAKRESU I OKAŁEGO ZBIORNIKA WÓD PODZIEMNYCH „ZBIORNIK WĄSKAŁA (BESKID MAŁY) - (LZWP NR 447)” |
| LU - TERENY ZABUDOWY USŁUGOWEJ | OBSZARY SZCZEGÓLNEGO ZNGROZENIA POWODZI DO POTOKA KANAŁ, WĄSKAŁA, ZIMNA (WIESNIK), GÓRNICZO-DOLNEGO OD CZWA ZŁYCH |
| PL - TERENY ZABUDOWY PRZEMISŁOWO-USŁUGOWEJ | NA KTÓRYCH PRAWOPODOBIEŃSTWO WYSTĄPIENIA POWODZI JEST ŚREDNIE I WYNIOSI RAZ NA 100 LAT (Q1%) |
| P - TERENY OBSZARÓW PRODUKCYJNYCH, SKŁADÓW I MAGAZYNÓW | NA KTÓRYCH PRAWOPODOBIEŃSTWO WYSTĄPIENIA POWODZI JEST WYSOKIE I WYNIOSI RAZ NA 10 LAT (Q10%) |
| US - TERENY SPORTU I REKREACJI | GRANICE OBSZARÓW OSUMIEK |
| ZP - TERENY ZIELENI URZĄDOWEJ | GRANICE OBSZARÓW NARAŻONYCH NA RUCHY MASOWE ZIEMI |
| ZC - TERENY OMIENIARZY | ZAKRES OBSZARÓW POŁOŻONYCH W ODLEGŁOŚCI 50 M I 150 M OD OMIENIARZY |
| ZE - TERENY ZIELENI OZNACZENIU EKOLOGICZNYM | ZABYTKOWE OBIEKTY I OBSZARY WPISANE DO REJESTRU ZABYTKÓW |
| ZL - TERENY ŁĄKÓW | A - KODICIE PARKU - PK, ŚLAP SZYBOWA I, JUDY TADEUSZA WRZAŁ Z NIEZNAJANYM CHENIAZEM PRZYKOSZCIELNY - NR REJESTRU A-186/77 |
| RM - TERENY ZABUDOWY ZAGRODOWEJ | B - ZESPÓŁ ZAMKOWO - PRAWNY - NR REJESTRU A-598/89 |
| R - TERENY ROLNICZE | C - CHENIAZ PARAFALNY ZALCZYCY W 1885 R. - NR REJESTRU A-614/89 |
| PKU - TERENY OBSŁUGI PRODUKCJI W GOSPODARSTWACH ROLNYCH | STANOWISKA ARCHEOLOGICZNE |
| PE - TERENY EKSPLOATACJI POWIERZCHNIOWEJ ZŁOŻA PIASKU | st.1 - AZP 100/49/2 |
| WS - TERENY WÓD POWIERZCHNIOWYCH ŚRÓDLĄDOWYCH | st.2 - AZP 100/49/2 |
| KD - TERENY DRÓG PUBLICZNYCH KLAS: | st.3 - AZP 100/49/3 |
| KDS - DROGA EKSPRESOWA | st.4 - AZP 100/49/4 |
| KDG - DROGA GŁÓWNA | st.5 - AZP 100/49/5 |
| KDD - DROGA ZBIORCZA | STREFA KONTROLI CIŚNIENIA OD GĄSICZKI WYSOKIEGO CIŚNIENIA DN200 PN 6,3 MPa RELACJI NAPIĘCIA - ZWIĘC |
| KDL - DROGA OSIADŁA | KOD - DROGA DOJAZDOWA |
| KDX - TERENY KOMUNIKACJI - CIĄGI PRZESZO - JEZINE | OZNACZENIA INFORMACYJNE |
| KK - TERENY KOLEJOWE | GRANICE ADMINISTRACYJNE GMINY |
| KS - TERENY PARKINGÓW | GRANICE DZIAŁEK EWIDENCYJNYCH |
| ITW - TERENY INFRASTRUKTURY TECHNICZNEJ W ZAKRESIE ZAPOTRZEBIENIA W WÓD | GRANICA ZŁOŻA „ŁODYGOWICE” |
| G - GRANICE PASÓW OCHRONNYCH WODZIŁ CIEKÓW WODNYCH | GRANICE OBSZARÓW, NA KTÓRYCH PRAWOPODOBIEŃSTWO WYSTĄPIENIA POWODZI JEST NISZKIE I WYNIOSI RAZ NA 500 LAT (Q0,2%) |
| GP - GRANICE OBSZARÓW PRZESTRZENI PUBLICZNYCH | USZCIEKA WÓD POWIERZCHNIOWYCH |
| G - GRANICE UMIAŁOŻACI OBSZARÓW NABŁOKOWYCH O POWIERZCHNI SPŁYWAJĄCEJ POWYŻEJ 3000 M ² | USZCIEKA NA STYCIE KANAŁOWA, OZNACZONE SYMBOLEM 1 |
| Z - ZABYTKOWE OBIEKTY CHRONIONE NA MOCY PLANU | USZCIEKA NA BARTOSZOWICU, OZNACZONE SYMBOLEM 2 |
| Z - ZABYTKOWE OBIEKTY CHRONIONE NA MOCY PLANU | ISTNIENIACY GĄSICZKI WYSOKIEGO CIŚNIENIA DN200 PN 6,3 MPa RELACJI NAPIĘCIA - ZWIĘC |
| Z - GRANICE STREF OCHRONY KONSERWATORSKIEJ | ISTNIENIACE NAROWIETRZNE LINIE ELEKTROENERGETYCZNE WYSOKIEGO NAPIĘCIA: 110KV RELACJI KOMPROMOWICE - ZWIĘC |
| Z - GRANICE STREF POŚREDNIEJ OCHRONY KONSERWATORSKIEJ | |
| Z - GRANICA STREFY OCHRONY HISTORYCZNEGO KRAJOBRAZU (NAT. TURYSTYCZNEGO) | |
| Z - GRANICE STREF OCHRONY ARCHEOLOGICZNEJ, OZNACZONE SYMBOLEM OW1 - OW5 | |

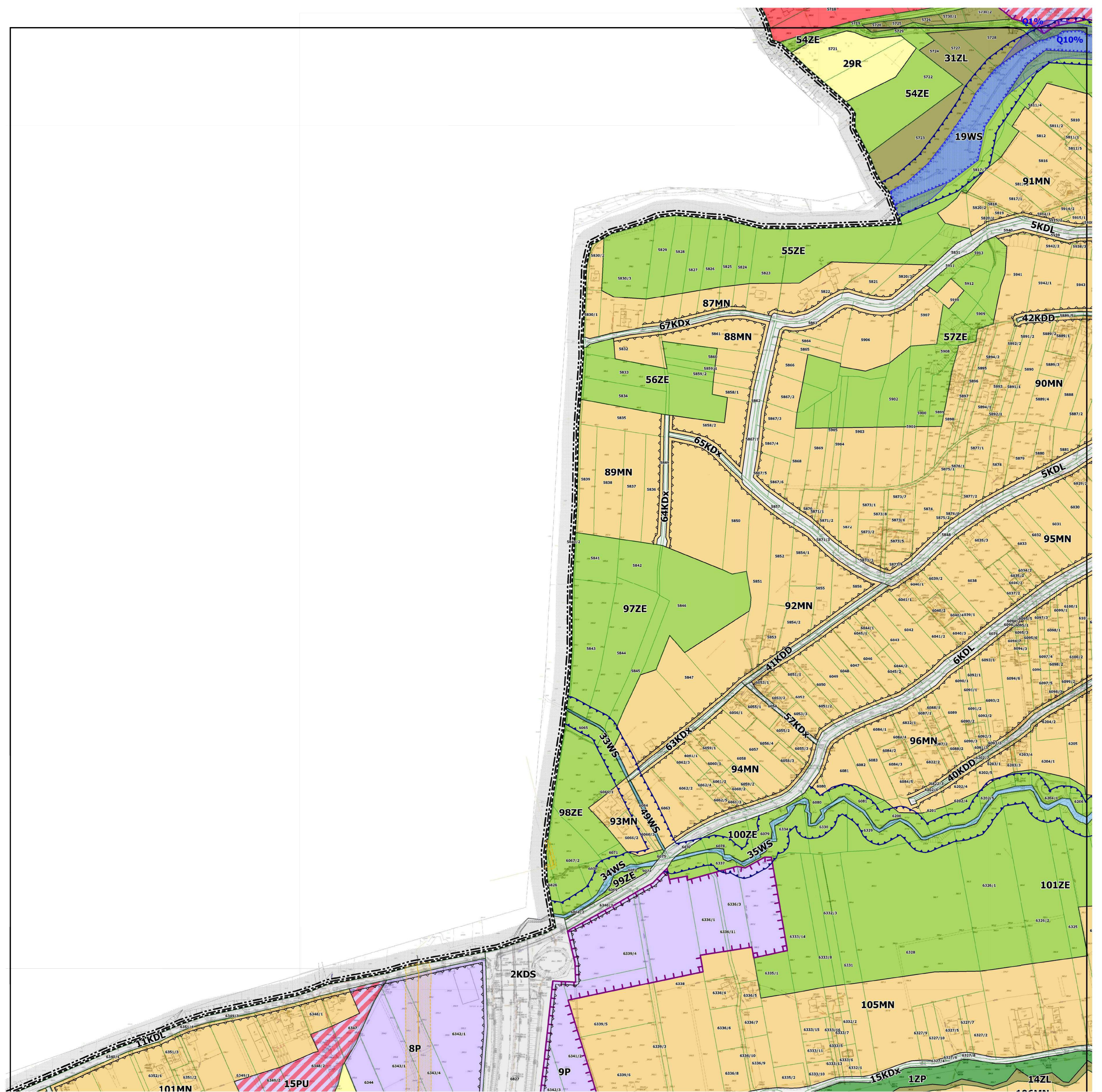
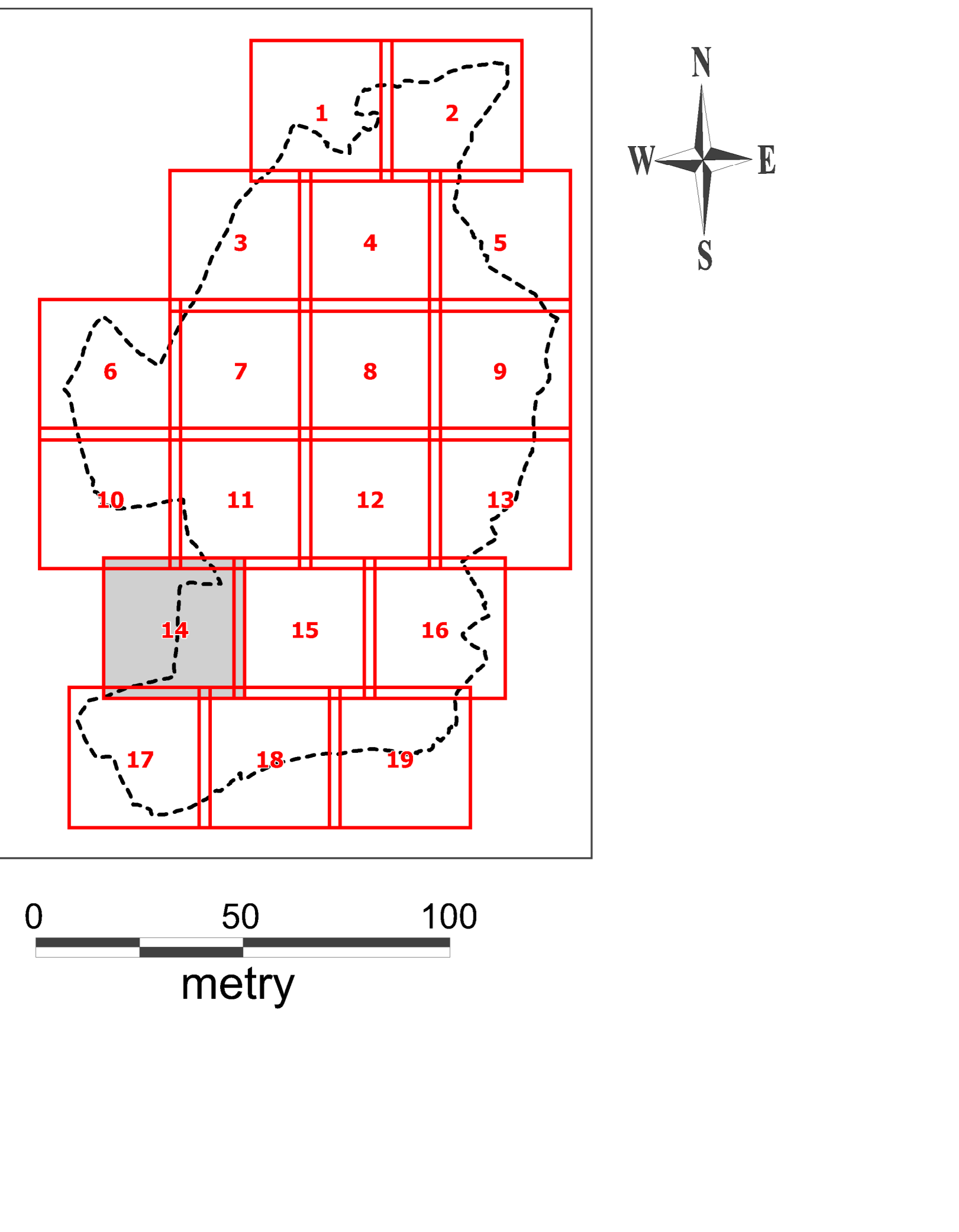



**MIEJSCOWY PLAN ZAGOSPODAROWANIA PRZESTRZENNEGO
GMINY ŁODYGOWICE - SOŁECTWA ŁODYGOWICE**

Załącznik nr 1 do uchwały nr XXXIV/373/2018 Rady Gminy Łodygowice z dnia 26 lipca 2018 r.

RYSUNEK PLANU MIEJSCOWEGO

Mapa w skali 1:2000 - sekcja 16

**OBOWIĄZUJĄCE OZNACZENIA GRAFICZNE
STANOWISKA USTALENIA PLANU**

| | |
|--|--|
| | GRANICA OBSZARU PLANU MIEJSCOWEGO |
| | LINIE BOROGRANICZĄCE TERENY O RÓŻNYM PRZEZNACZENIU LUB RÓŻNYCH ZASADACH ZAGOSPODAROWANIA |
| | NIEPRZEKAZALNE LINIE ZABUDOWY |
| | SYMBOLE LITEROWE TERENÓW O RÓŻNYM PRZEZNACZENIU LUB RÓŻNYCH ZASADACH ZAGOSPODAROWANIA ORAZ NUMERY WYKONAJĄCE JE ŚPOŚRĄD INNYCH TERENÓW |
| | NH TERENY ZABUDOWY MIESZKANIOWEJ JEDYNOKROJOWEJ |
| | MNH TERENY ZABUDOWY MIESZKANIOWEJ JEDYNOKROJOWEJ Z USŁUGAMI |
| | ML TERENY ZABUDOWY LETNISKOWEJ |
| | MW TERENY ZABUDOWY MIESZKANIOWEJ WIELOKROJOWEJ |
| | MU TERENY ZABUDOWY MIESZKANIOWO - USŁUGOWEJ |
| | LP TERENY USŁUG PUBLICZNYCH |
| | LUP TERENY USŁUG PUBLICZNYCH Z ZIELENIA URZĄDZONA |
| | U TERENY ZABUDOWY USŁUGOWEJ |
| | PU TERENY ZABUDOWY PRODUKCYJNO - USŁUGOWEJ |
| | P TERENY OBIEKTÓW PRODUKCYJNYCH, SKŁADÓW I MAGAZYNÓW |
| | US TERENY SPORTU I REKREACJI |
| | ZC TEREN ZIELENIA URZĄDZONEJ |
| | ZI TERENY CMENTARZY |
| | ZL TERENY ZIELENI O ZNAČENIU EKOLOGICZNYM |
| | ZL TERENY ŁĄKÓW |
| | RH TERENY ZABUDOWY ZAGRODOWEJ |
| | K TERENY ROLNICZE |
| | KU TERENY OBSŁUGI PRODUKCJI W GOSPODARSTWACH ROLNYCH |
| | PK TERENY EKSPLOATACJI POWIERZCHNIOWEJ ZŁOŻA PIASKU |
| | WS TERENY WÓD POWIERZCHNIOWYCH ŚRÓDLĄKOWYCH |
| | KD TERENY DRÓG PUBLICZNYCH KLAS: |

| | |
|--|---|
| | GRANICA AGROOMIARCZY ŻYWIEC |
| | GRANICA PARKU NABRANIAWIEJSKIBESKIDU MAŁEGO |
| | GRANICE OTULINY PARKU KRAJOZEMOBIENIA BESKIDU MAŁEGO |
| | GRANICE OCHRONY SPECJALNEGO OBSZARU OCHRONY ŚRODOWISKA NATURA 2000 BESKID MAŁY (2002) |
| | GRANICE KOLEJOWYCH TERENÓW ZAPAKOWANYCH |
| | GRANICA TERENU GÓRNICZEGO „ŁODYGOWICE I” |
| | GRANICE OBSZARÓW GÓRNICZEGO „ŁODYGOWICE I” |
| | GRANICA ZAKRESU LOKALNEGO ZBIORNIKA WÓD PODZIEMNYCH ZBIORNIK WĄSKA (BESKID MAŁY) - (LZWP NR 447) |
| | OBZASY SZCZEGÓLNEGO ZAGROZENIA POWODZI DO POTOKÓW KALWA, WILCINA, ZIMNA (WIESKIE), GÓRNICZO - DOLNEGO COCINA ZILCZY |
| | NA KTÓRYCH PRAWOPODOBIEŃSTWO WYSTĄPIENIA POWODZI JEST ŚREDNIE I WYNOSI RAZ NA 10 LAT (0,2%) |
| | NA KTÓRYCH PRAWOPODOBIEŃSTWO WYSTĄPIENIA POWODZI JEST WYSOKIE I WYNOSI RAZ NA 10 LAT (0,04%) |
| | GRANICE OBSZARÓW OSUSZEK |
| | GRANICE OBSZARÓW NARAZONYCH NA RUCHY MASOWE ZEMIE |
| | ZAKRES OBSZARÓW POŁOŻONYCH W ODLEGŁOŚCI 50 M I 150 M OD CMENTARZY |
| | ZABYTKOWE OBIEKTY I OBSZARY WPISANE DO REJESTRU ZABYTKÓW |
| | A - KOLECIE PIRAM. PIŁ. ŚWI. APP. SYZYMA I JUDY. TACEŁUSZCZ WRAZ Z REZERWACJĄ NATURALNYM PRZYMOCZŁANIM - NR REJESTRU A-186/77 |
| | B - ZESPÓŁ ZAPARKOWO - PRAWNYCH - NR REJESTRU A-590/89 |
| | C - CHENATŁZ PARAFASALNY ZALCZYNY W JBS R. - NR REJESTRU A-618/89 |
| | STANOWISKA ARCHEOLOGICZNE |
| | st.1 - ADP 100/49/2 |
| | st.2 - ADP 100/49/2 |
| | st.3 - ADP 100/49/3 |
| | st.4 - ADP 100/49/3 |
| | st.5 - ADP 100/49/5 |
| | STREFA KONTROLI DZIAŁAŃ OD GAZOWICZ WYKORZYSTANIE CIEŃNIA DNISU PN.6.3 MPA RELACJA WAPNICA - ŻYWIEC |

| | |
|--|---|
| | OZNACZENIA INFORMACYJNE |
| | GRANICA ADMINISTRACYJNA GMINY |
| | GRANICE DZIAŁEK EWIDENCYJNYCH |
| | GRANICA ZŁOŻA „ŁODYGOWICE I” |
| | GRANICE OBSZARÓW, NA KTÓRYCH PRAWOPODOBIEŃSTWO WYSTĄPIENIA POWODZI JEST NISZKIE I WYNOSI RAZ NA 10 LAT (0,2%) |
| | USZCZEGÓLNIACZKI WYKORZYSTANIE CIEŃNIA DNISU PN.6.3 MPA RELACJA WAPNICA - ŻYWIEC |
| | SYMBOLIZACJA WYKORZYSTANIE CIEŃNIA DNISU PN.6.3 MPA RELACJA WAPNICA - ŻYWIEC |
| | ISTNIENIE NAROWIĘCZNE LINIE ELEKTROENERGETYCZNE WYSOKIEGO NAPIĘCIA: 110KV RELACJA KOKOROWICZE - ŻYWIEC |

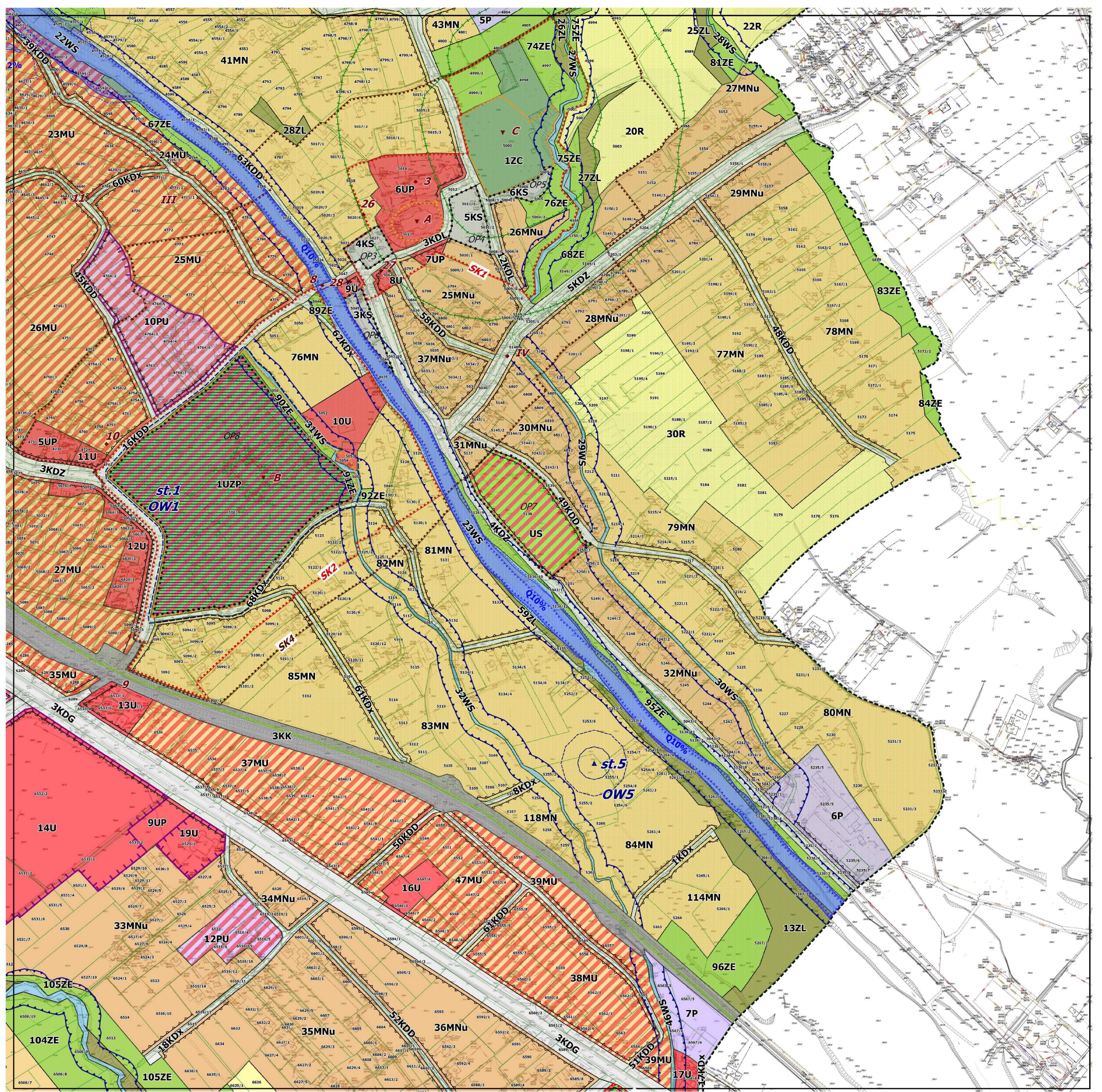
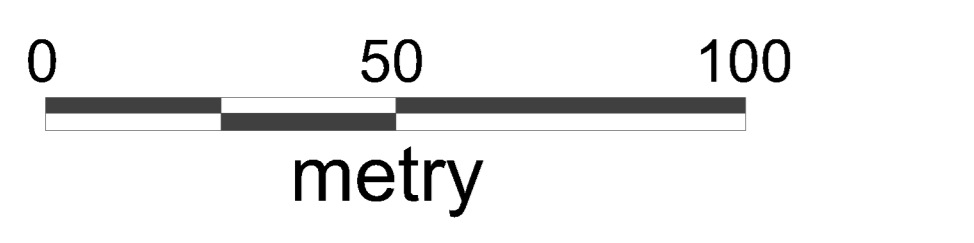
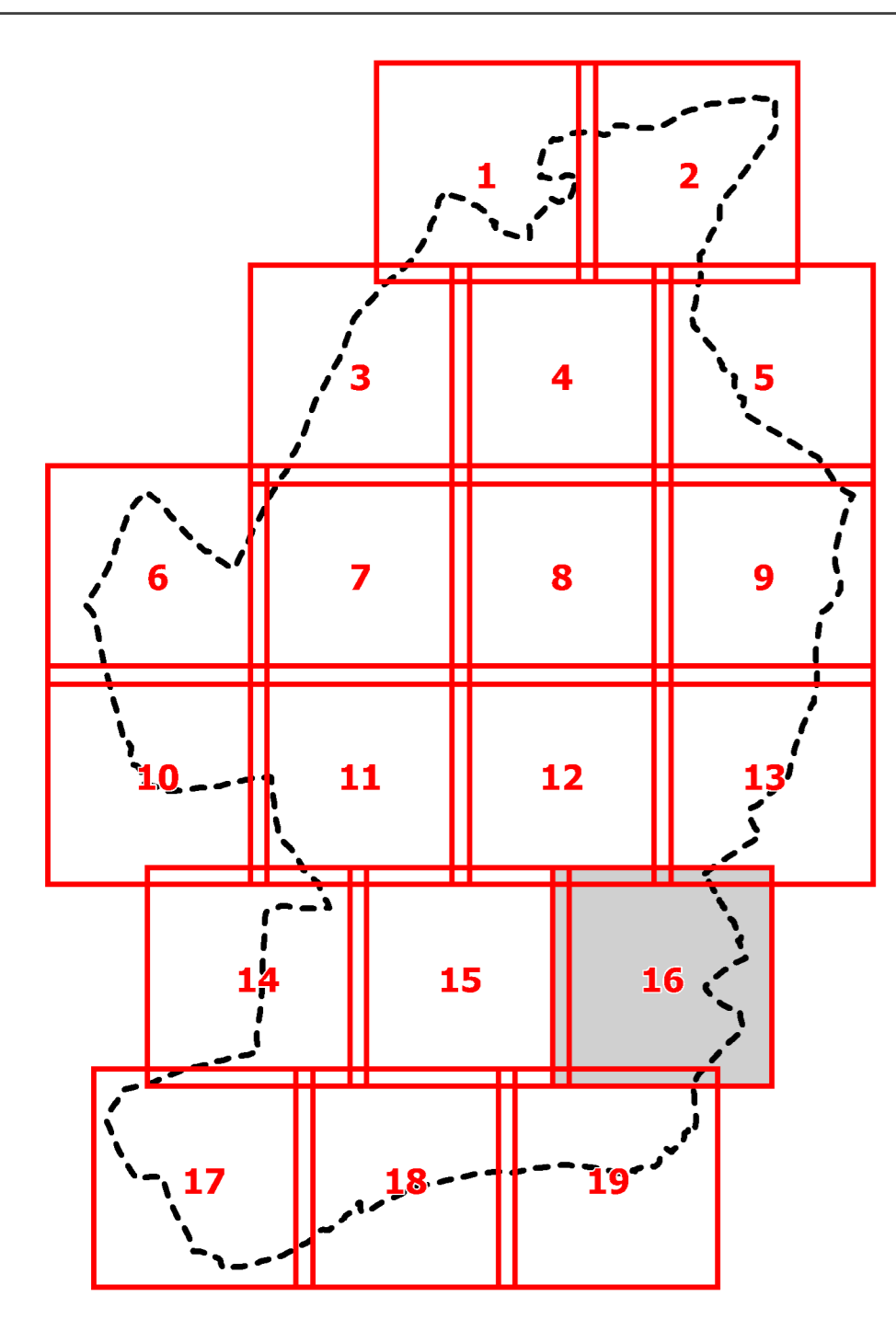



**MIEJSCOWY PLAN ZAGOSPODAROWANIA PRZESTRZENNEGO
GMINY ŁODYGOWICE - SOŁECTWA ŁODYGOWICE**

Załącznik nr 1 do uchwały nr XXXIV/373/2018 Rady Gminy Łodygowice z dnia 26 lipca 2018 r.

RYSUNEK PLANU MIEJSCOWEGO

Mapa w skali 1:2000 - sekcja 17

- ORIENTUJĄCE OZNACZENIA GRANICZNE
STANOWISKA USTALENIA PLANU**
- GRANICA OBSZARU PLANU MIEJSCOWEGO
 - LINE ROZGRANICZAJĄCE TERENY O RÓŻNYM PRZEZNACZENIU LUB RÓŻNYCH ZASADACH ZAGOSPODAROWANIA
 - NIERZECZALNE LINE ZABUDOWY
- SYMBOLE LITEROWE TERENÓW O RÓŻNYM PRZEZNACZENIU LUB RÓŻNYCH ZASADACH ZAGOSPODAROWANIA ORAZ NUMERY WYRÓZNIAJĄCE JE SPOŚRÓD INNYCH TERENÓW**
- MN - TERENY ZABUDOWY MIESZKANOWEJ JEDNOKODZIOWEJ
 - MHn - TERENY ZABUDOWY MIESZKANOWEJ JEDNOKODZIOWEJ Z USŁUGAMI
 - ML - TERENY ZABUDOWY LETNISKOWEJ
 - MW - TERENY ZABUDOWY MIESZKANOWEJ WIELOKODZIOWEJ
 - MU - TERENY ZABUDOWY MIESZKANOWO - USŁUGOWEJ
 - UP - TERENY USŁUG PUBLICZNYCH
 - UPZ - TERENY USŁUG PUBLICZNYCH Z ZIELENIA URZĄDZONĄ
 - U - TERENY ZABUDOWY USŁUGOWEJ
 - PU - TERENY ZABUDOWY PRODUKCYJNO - USŁUGOWEJ
 - P - TERENY OBIEKTÓW PRODUKCYJNYCH, SKŁADÓW I MAGAZYNÓW
 - PS - TERENY SPORTU I REKREACJI
 - UP - TERENY ZIELENI URZĄDZONEJ
 - ZC - TERENY CMENTARZY
 - ZL - TERENY ZIELENI O ZNACZENIU EKOLOGICZNYM
 - ZL - TERENY ŁĄKÓW
 - RM - TERENY ZABUDOWY ZAGRODOWEJ
 - R - TERENY ROLNICZE
 - NU - TERENY OBSŁUGI PRODUKCJI W GOSPODARSTWACH ROLNYCH
 - PE - TERENY EKSPLOATACJI POWIERZCHNIOWEJ ZŁOŻA PIASKU
 - WS - TERENY WÓD POWIERZCHNIOWYCH ŚRÓDLĄDOWYCH
 - KD - TERENY DRÓG PUBLICZNYCH KLAS:
 - KDx - TERENY KOMUNIKACJI - CIĄGI PIESZO - JEZDNE
 - IK - TERENY KOLEJOWE
 - KS - TERENY PARKINGÓW
 - TW - TERENY INFRASTRUKTURY TECHNICZNEJ W ZAKRESIE ZAPRAZIEŻENIA W WODĘ
 - GRANICE PASÓW OCHRONNYCH WZDŁUŻ CIĘKÓW WODNYCH
 - GRANICE OBSZARÓW PRZESTRZENI PUBLICZNYCH
 - GRANICE OBSZARÓW OCHRONY WARTYŚCIOWYCH O WYSOKIM PRZEZNACZENIU
 - ZABYTKOWE OBIEKTY CHRONIONE NA POCY PLANU
 - ZABYTKOWE OBIEKTY CHRONIONE NA POCY PLANU
 - GRANICE STREF OCHRONY KONSERWATORSKIEJ
 - GRANICE STREF POŚREDNIEJ OCHRONY KONSERWATORSKIEJ
 - GRANICE STREF OCHRONY HISTORYCZNEGO KONSERWATORSKIEGO
 - GRANICE STREF OCHRONY ARCHEOLOGICZNEJ
- OZNACZENIA OBSZARÓW I OBIEKTÓW USTANOWIONYCH NA PODSTAWIE PRZEPISÓW ODROBNIENYCH ORAZ OKREŚLAJĄCE INNE WARTUJKI I OGRANICZENIA W ZAGOSPODAROWANIU TERENÓW**
- GRANICA AKUMULACJI ŻYWIEC
 - GRANICE PARKU KRAJOBRAZOWEGO WROSKAJU MAŁEGO
 - GRANICE OULANY PARKU KRAJOBRAZOWEGO WROSKAJU MAŁEGO
 - GRANICE OCHRONY SPECJALNEGO OBSZARU OCHRONY SIEDELSK NATURE 2000 BESKID MAŁY (LZWP NR 447)
 - GRANICE KOLEJOWYCH TERENÓW ZAMKNIĘTYCH
 - GRANICA TERENU GÓRNICZEGO „ŁODYGOWICE1”
 - GRANICA OBSZARU GÓRNICZEGO „ŁODYGOWICE1”
 - GRANICA ZAKRESU OKALNEGO ZBIENIA WÓD PODZIEMNYCH (ZBIENIEK WARSZYŃSKA (BESKID MAŁY) - (LZWP NR 447)
 - OBZARY SZCZEGÓLNEGO ZAGROZENIA POWODZI (WYSTĘPIENIA WODY, KALAMITA, ZWIĘK (WIEKSIKI, GÓRNEGO I DOLNEGO ODCINA ZILCZY
 - NA KTÓRYCH PRAWDOPODOBIEŃSTWO WYSTĄPIENIA POWODZI JEST ŚREDNIE I WYNIOSI RAZ NA 100 LAT (Q100)
 - NA KTÓRYCH PRAWDOPODOBIEŃSTWO WYSTĄPIENIA POWODZI JEST WYSOKIE I WYNIOSI RAZ NA 10 LAT (Q10%)
 - GRANICE OBSZARÓW OSUWISK
 - GRANICE OBSZARÓW NARAŻONYCH NA RUCHY MASOWE ZEMIE
 - ZAKRES OBSZARÓW POŁOŻONYCH W ODLEGŁOŚCI 50 M I 150 M OD CMENTARZY
 - ZABYTKOWE OBIEKTY I OBSZARY WYPISANE DO REJESTRU ZABYTKÓW
 - A - KOSCIÓŁ PARAF. PW. ŚW. ANNY SZYMONA I JUDY TADEUSZA WRAZ Z NIEZBĘDNYMI OBIEKTAMI PRZYKŁADNIE
 - B - ZESPÓŁ ZAMKOWO - PANKOWY - NA REJESTRU A-199/89
 - C - CMENTARZ PARAFIALNY ZAŁOŻONY W 1885 R. - NA REJESTRU A-61/89
 - STANOWISKA ARCHEOLOGICZNE
 - st.1 - ADP 199/89/1
 - st.2 - ADP 199/89/2
 - st.3 - ADP 199/89/3
 - st.4 - ADP 199/89/4
 - st.5 - ADP 199/89/5
 - STREFA KONTROLNA WODNA OD GAZOCIŚNI WYKONCENIA CIŚNIENIA DN200 PN 6,3 MPa RELACJI WAPNENIA - ŻYWIEC
- OZNACZENIA INFORMACYJNE**
- GRANICA ADMINISTRACYJNA GMINY
 - GRANICE OZNAK EWIDENCYJNYCH
 - GRANICA ZŁOŻA „ŁODYGOWICE1”
 - GRANICE OBSZARÓW, NA KTÓRYCH PRAWDOPODOBIEŃSTWO WYSTĄPIENIA POWODZI JEST NISZKI I WYNIOSI RAZ NA 500 LAT (Q500)
 - LIĘCIA WÓD POWIERZCHNIOWYCH: LIĘCIE NA RZECIE KALONKA, OZNACZONE SYMBELEM 1, LIĘCIE NA BARTOSZÓWCU, OZNACZONE SYMBELEM 2
 - LIĘCIE WÓD POWIERZCHNIOWYCH: LIĘCIE NA RZECIE KALONKA, OZNACZONE SYMBELEM 1, LIĘCIE NA BARTOSZÓWCU, OZNACZONE SYMBELEM 2
 - ISTNIEJĄCE NAPIĘTYE LINE ELEKTROENERGETYCZNE WYSOKIEGO NAPIĘCIA: 110 KV RELACJI KONKOWICE - ŻYWIEC

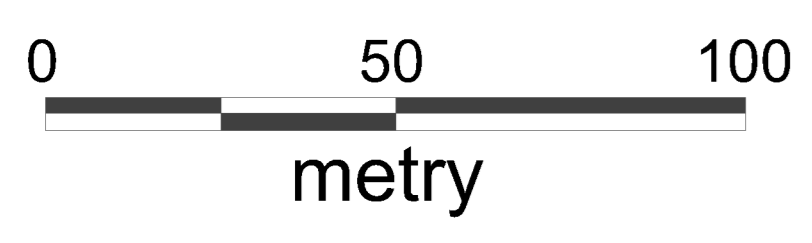
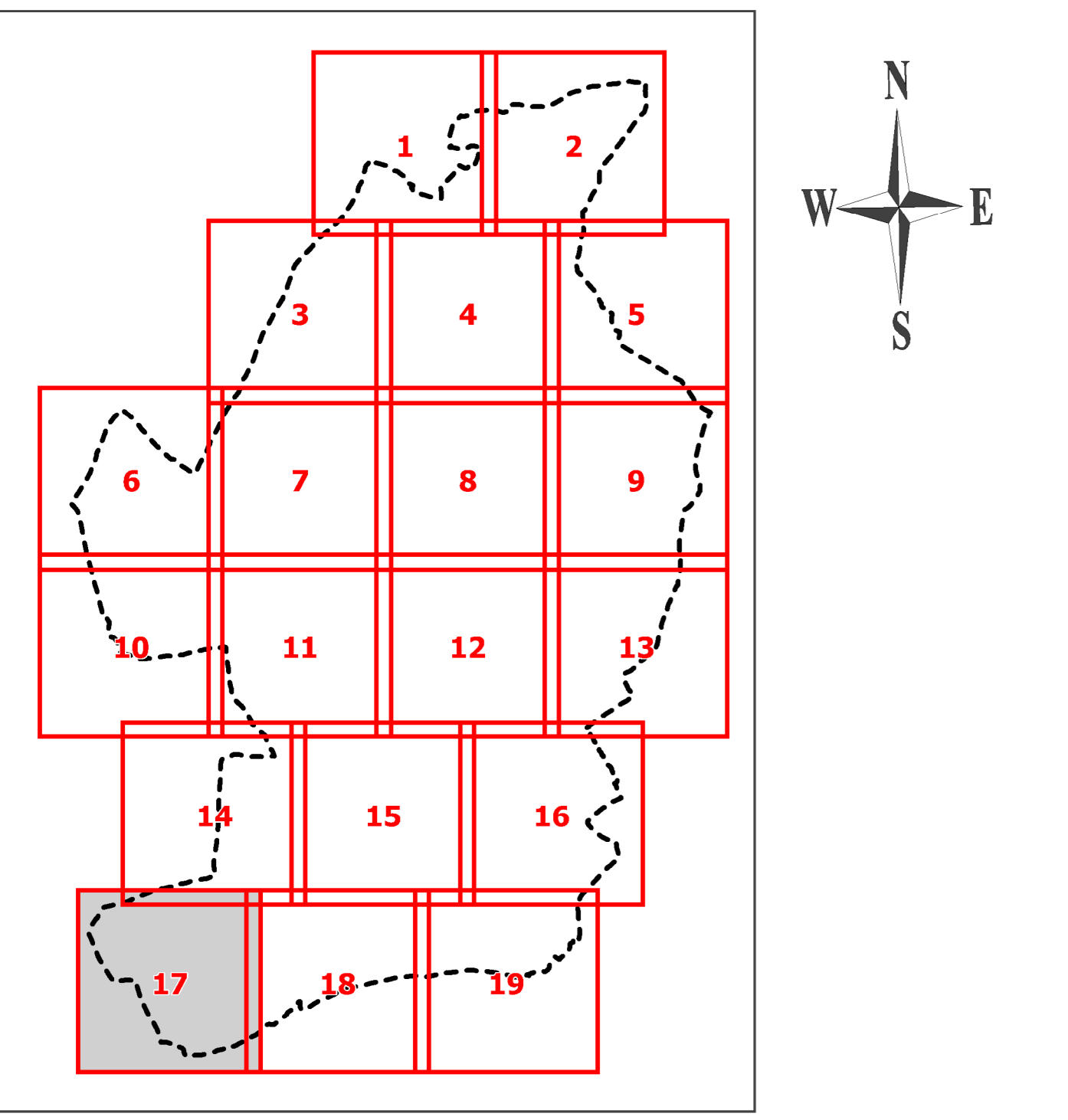
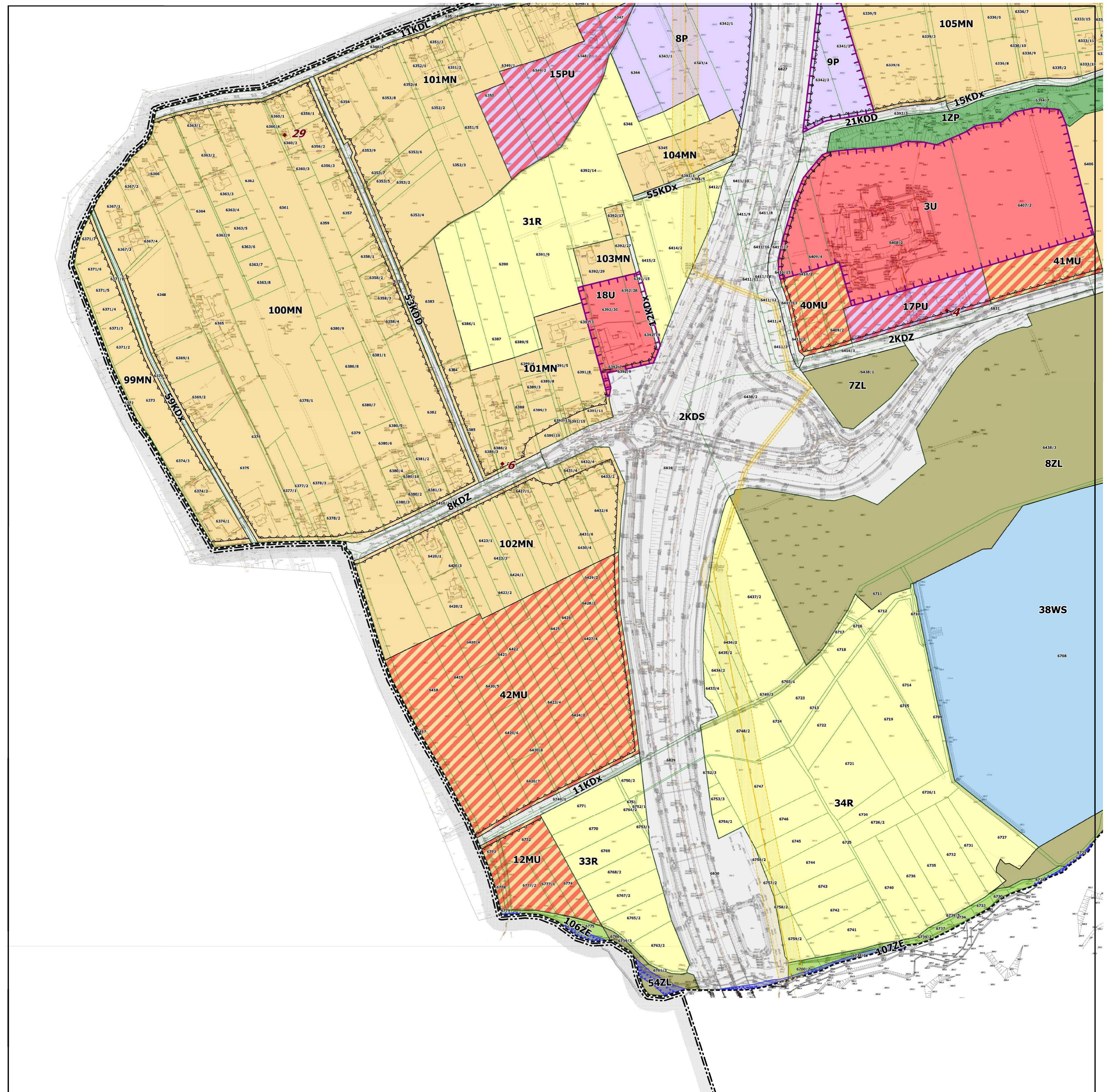



**MIEJSCOWY PLAN ZAGOSPODAROWANIA PRZESTRZENNEGO
GMINY ŁODYGOWICE - SOŁECTWA ŁODYGOWICE**

Załącznik nr 1 do uchwały nr XXXIV/373/2018 Rady Gminy Łodygowice z dnia 26 lipca 2018 r.

RYSUNEK PLANU MIEJSCOWEGO

Mapa w skali 1:2000 - sekcja 18

| OBOWIĄZUJĄCE OZNACZENIA GRAFICZNE STANOWISKA USTALENIA PLANU | |
|--|--|
| | GRANICA OBSZARU PLANU MIEJSCOWEGO |
| | LINIE BODZĄCZĄCE TERENY O RÓŻNYM PRZEZNACZENIU LUB RÓŻNYCH ZASADACH ZAGOSPODAROWANIA |
| | NIERZECZĄCE LINIE ZABUDOWY |
| | SYMBOLY LITEROWE TERENÓW O RÓŻNYM PRZEZNACZENIU LUB RÓŻNYCH ZASADACH ZAGOSPODAROWANIA ORAZ NUMERY WYKAZUJĄCE JE SPOŚRÓD INNYCH TERENÓW |
| | TERENY ZABUDOWY MIESZKANIOWEJ JEDYNOKROZNEJ |
| | TERENY ZABUDOWY MIESZKANIOWEJ BIEDOKROZNEJ Z USŁUGAMI |
| | TERENY ZABUDOWY LETNISKOWEJ |
| | TERENY ZABUDOWY MIESZKANIOWEJ WIELOKROZNEJ |
| | TERENY ZABUDOWY MIESZKANIOWO-USŁUGOWEJ |
| | TERENY USŁUG PUBLICZNYCH |
| | TERENY USŁUG PUBLICZNYCH Z ZIELENIA URZĄDZONA |
| | TERENY ZABUDOWY USŁUGOWEJ |
| | TERENY ZABUDOWY PRODUKCYJNO-USŁUGOWEJ |
| | TERENY OBJEKTÓW PRODUKCYJNYCH, SKŁADÓW I MAGAZYNÓW |
| | TERENY SPORTU I REKREACJI |
| | TERENY ZIELENI URZĄDZONEJ |
| | TERENY CMENTARZY |
| | TERENY ZIELENI O ZNACZENIU EKOLOGICZNYM |
| | TERENY ŁĄKOWYCH |
| | TERENY ZABUDOWY ZAGRODOWEJ |
| | TERENY ROLNICZE |
| | TERENY OBSŁUGI PRODUKCJI W GOSPODARSTWACH ROLNICZYCH |
| | TERENY EKSPLOATACJI POWIERZCHNIOWEJ ZŁOŻA PIASKU |
| | TERENY WÓD POWIERZCHNIOWYCH ŚRÓDLĄDOWYCH |
| | TERENY DRÓG PUBLICZNYCH KLAS: |
| | KDS - DROGA EKSPRESOWA |
| | KDG - DROGA GŁÓWNA |
| | KDZ - DROGA ZBIORCZA |
| | KDL - DROGA OBSERWA |
| | KDD - DROGA DOJAZDOWA |
| | TERENY KOMUNIKACJI - CIĄGI PRZESYŁ - JEZDNE |
| | TERENY KOLEJOWE |
| | TERENY PARKINGÓW |
| | TERENY INFRASTRUKTURY TECHNICZNEJ W ZAKRESIE ZAPOTRZEBIENIA W WÓD |
| | GRANICE PASÓW OCHRONNYCH WODZIŁŁ CIEKÓW WODNYCH |
| | GRANICE OBSZARÓW PRZESTRZENI PUBLICZNYCH |
| | GRANICE LOKALIZACJI OBJEKTÓW HANDELWYCH OPIEKUNICZNYCH SPOWOLNIEJ POWIĘZI 2000 M ² |
| | ZABYTKOWE OBJEKTY CHRONIONE NA MOCY PLANU |
| | ZABYTKOWE OBJEKTY CHRONIONE NA MOCY PLANU |
| | GRANICE STREF OCHRONY KONSERWATORSKIEJ |
| | GRANICE STREF POŚREDNIEJ OCHRONY KONSERWATORSKIEJ |
| | GRANICE STREF OCHRONY HISTORYCZNEGO KRAJOBRAZU (KRAJOBRAZU TURYSTYCZNEGO) |
| | GRANICE STREF OCHRONY ARCHEOLOGICZNEJ, OZNACZONE SYMBOLAMI OW1 - OW5 |
| | GRANICA AGLOMERACJI ŻYWIĘC |
| | GRANICE PARKU KRAJOBRAZOWEGO/BIESKUDA MAŁEGO |
| | GRANICE OTULINY PARKU KRAJOBRAZOWEGO/BIESKUDA MAŁEGO |
| | GRANICE OCHRONY SPECJALNEGO OBSZARU OCHRONY SZKIEŁEK NATURA 2000 (BIESKUD MAŁY) (LZWP NR 447) |
| | GRANICE KOLEJOWYCH TERENÓW ZAPKONIECZONYCH |
| | GRANICA TERENU GÓRNICZEGO „JODYGOWICE 1” |
| | GRANICE OBSZARU GÓRNICZEGO „JODYGOWICE 1” |
| | GRANICA ZAKRESU LOKALNEGO ZBIORNIKA WÓD PODZIEMNYCH ZBIORNIK WĄSKOŁY GÓDULA (BIESKUD MAŁY) - (LZWP NR 447) |
| | OBSZARY SZCZEGÓLNEGO ZNACZENIA POWODZI, JEŚLI ŚREDNIE I WYNIOSI RAZ NA 100 LAT (Q100) |
| | NA KTÓRYCH PRAWOPODOBIEŃSTWO WYSTĄPIENIA POWODZI JEŚLI ŚREDNIE I WYNIOSI RAZ NA 10 LAT (Q10) |
| | GRANICE OBSZARÓW OSUWISK |
| | GRANICE OBSZARÓW NARAZIENIOWYCH NA RUCHY MASOWE ZIEMI |
| | ZAKRES OBSZARÓW POŁOŻONYCH W ODLEGŁOŚCI 50 M I 150 M OD CMENTARZY |
| | ZABYTKOWE OBJEKTY I OBSZARY WPISANE DO REJESTRU ZABYTKÓW |
| | A - KODUJĄCE PIRAM. PR. ŚL. APP. SZYMNIA I JUDY. TACEŁUSZA WRZĄZ Z NIEZŁAZKOWYMI CHENIARZEM PRZYKOSZCZELINNY - NR REJESTRU A-186/77 |
| | B - ZESPÓŁ ZAMKOWY - PRANOWY - NR REJESTRU A-596/89 |
| | C - CHENIARZ PARAFALANY ZALCZYNY W 385 R. - NR REJESTRU A-614/89 |
| | STANOWISKA ARCHEOLOGICZNE: |
| | st.1 - ADP 100/48/1 |
| | st.2 - ADP 100/48/2 |
| | st.3 - ADP 100/48/3 |
| | st.4 - ADP 100/48/4 |
| | st.5 - ADP 100/48/5 |
| | STREFA KONTROLI CIŚNIENIA OD GŁOŚCENIA WYSOKIEGO CIŚNIENIA DNISO PN 6,3 MPa RELACJI NAPIĘCIA - ŻYWIĘC |
| | ISTNIEJĄCY GAZOCIEC WYSOKIEGO CIŚNIENIA DNISO PN 6,3 MPa RELACJI NAPIĘCIA - ŻYWIĘC |
| | ISTNIEJĄCE NAROWIERZNE LINIE ELEKTROENERGETYCZNE WYSOKIEGO NAPIĘCIA: 110KV RELACJI KOPKOROWICE - ŻYWIĘC |

